

Baubeginn  
Bau-km 0+002.366

Brückenbauwerk 01  
Ersatzneubau der  
Großen Naabbrücke  
Bau-km 0+193.000  
KW = 100,00 gpn  
LW = 12,50 m  
LH = 3,760 m

Brückenbauwerk 02  
Ersatzneubau der  
Mittleren Naabbrücke  
Bau-km 0+193.000  
KW = 100,00 gpn  
LW = 12,50 m  
LH = 3,200 m

Bauende  
Bau-km 0+257.600

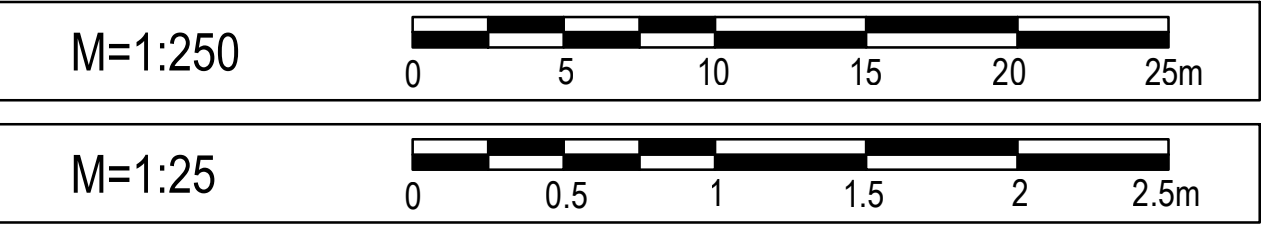

Zeichenerklärung:

- Tiefpunkt
Hochpunkt
Neigungsbruchpunkt mit Angabe von Gefälle (%) und Steigung (%) in Prozent, Länge der Gefälle (Steigungs-) Strecke und Halbmesser
Erdauflrag
Erdabtrag
Schacht rechts Ablauf rechts
Schacht links Ablauf links
Schacht Bestand
Rohrleitung rechts
Rohrleitung links
Rohrleitung Mitte / Querung

Richtung Krondorf

Richtung Schwandorf

Krondorfer Str.

Nürnberger Str.

Wöhrvorstadt

Stadtspark

Anschluss an best. MW-Kanal über Schacht 1162M13 mit Absturz

Schacht mit Tauchwand und Schlammfang

Anschluss an best. RW-Kanal über Schacht 1640R8 mit Absturz

Anschluss an best. MW-Kanal über Schacht 0705M4 mit Absturz

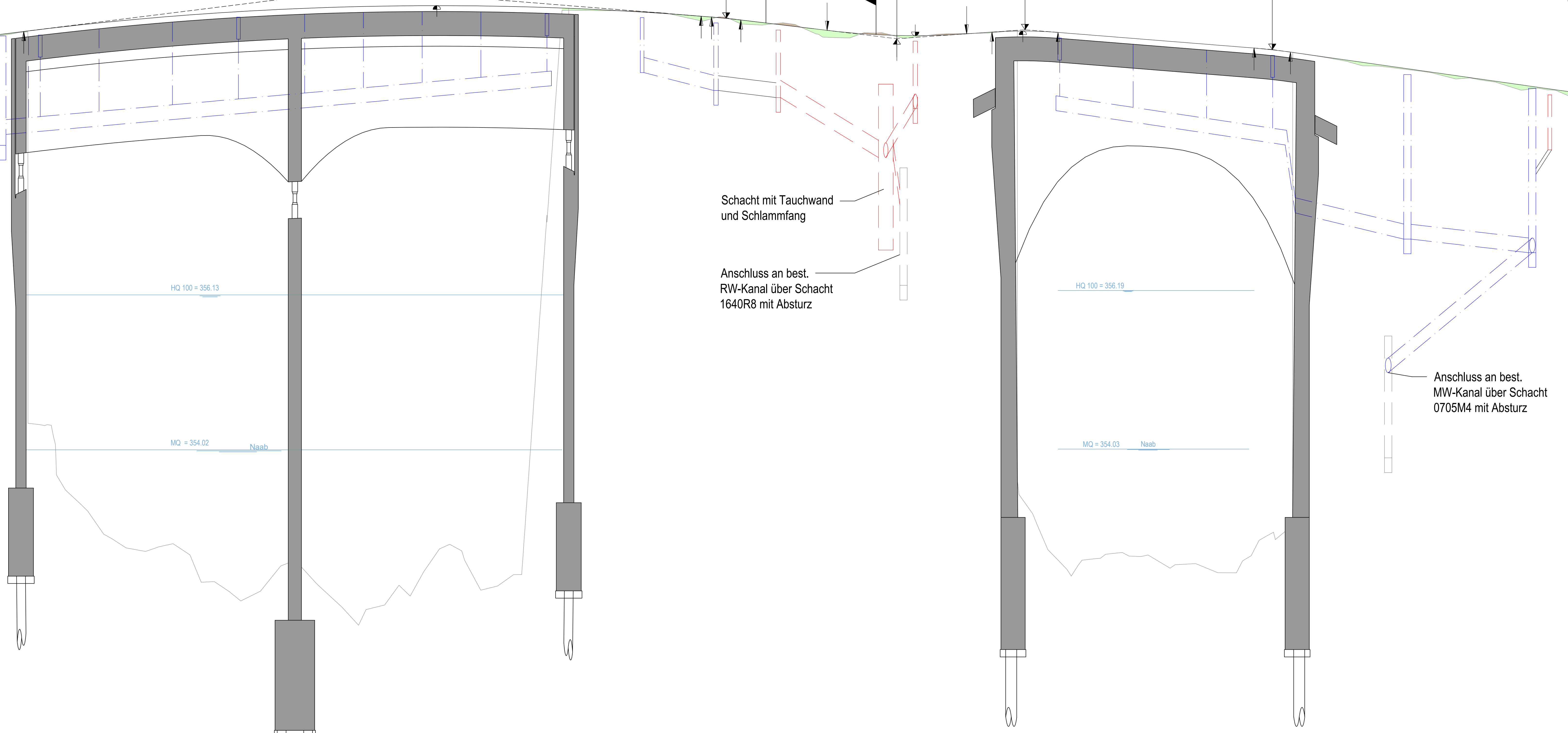

Table with 4 columns: Station, Gradientenhöhe, Geländehöhe, Entwässerung links, Entwässerung rechts, Station Gradiente. Includes data for stations from 0+000 to 0+200.

Table with 3 columns: Krümmung, Station, Krümmung. Includes data for stations 0+000.000, 0+124.257, 0+146.480, 0+169.656, 0+257.607.

keine Darstellung als Querneigungsband, da durchgehendes Dachgefälle mit 2,50%

Bezugssystem: Gauß-Krüger
Höhenstatus: 100, DHHN12 (NN)

Table with columns: Entwurfsbearbeitung, SRP, Schneider + Partner, and project details.

Table with columns: Freistaat Bayern, Staatsliches Bauamt Amberg-Weilbach, and project details.

Table with columns: Nr., Art der Änderung, Datum, Zeichen.

FESTSTELLUNGSENTWURF

Staatisches Bauamt Amberg-Weilbach
im Auftrag der Großen Kreisstadt Schwandorf
Unterlage / Blatt-Nr.: 6 / 1
Höhenplan St 2397

Erneuerung Große Naabbrücke, Mittlere Naabbrücke und Verkehrsanlagen in der OD Schwandorf

aufgestellt: Staatsliches Bauamt Amberg-Weilbach
im Auftrag der Großen Kreisstadt Schwandorf
Amberg, den 03.07.2020

Festgestellt gemäß Art 30 BayVwVfG durch Beschluss vom 02.05.2022
R0P-SG31-4354-3-5-2-115
Regierungsbezirk der Oberpfalz