

Regionalplan Region Oberpfalz-Nord (6)

Karte 2 Siedlung und Versorgung

Tektur Windenergie

Stand vom 01. Dezember 2025

Regionaler Planungsverband Oberpfalz-Nord
Neustadt a.d. Waldnaab, 06.03.2026

Landrat Andreas Meier
Verbandsvorsitzender

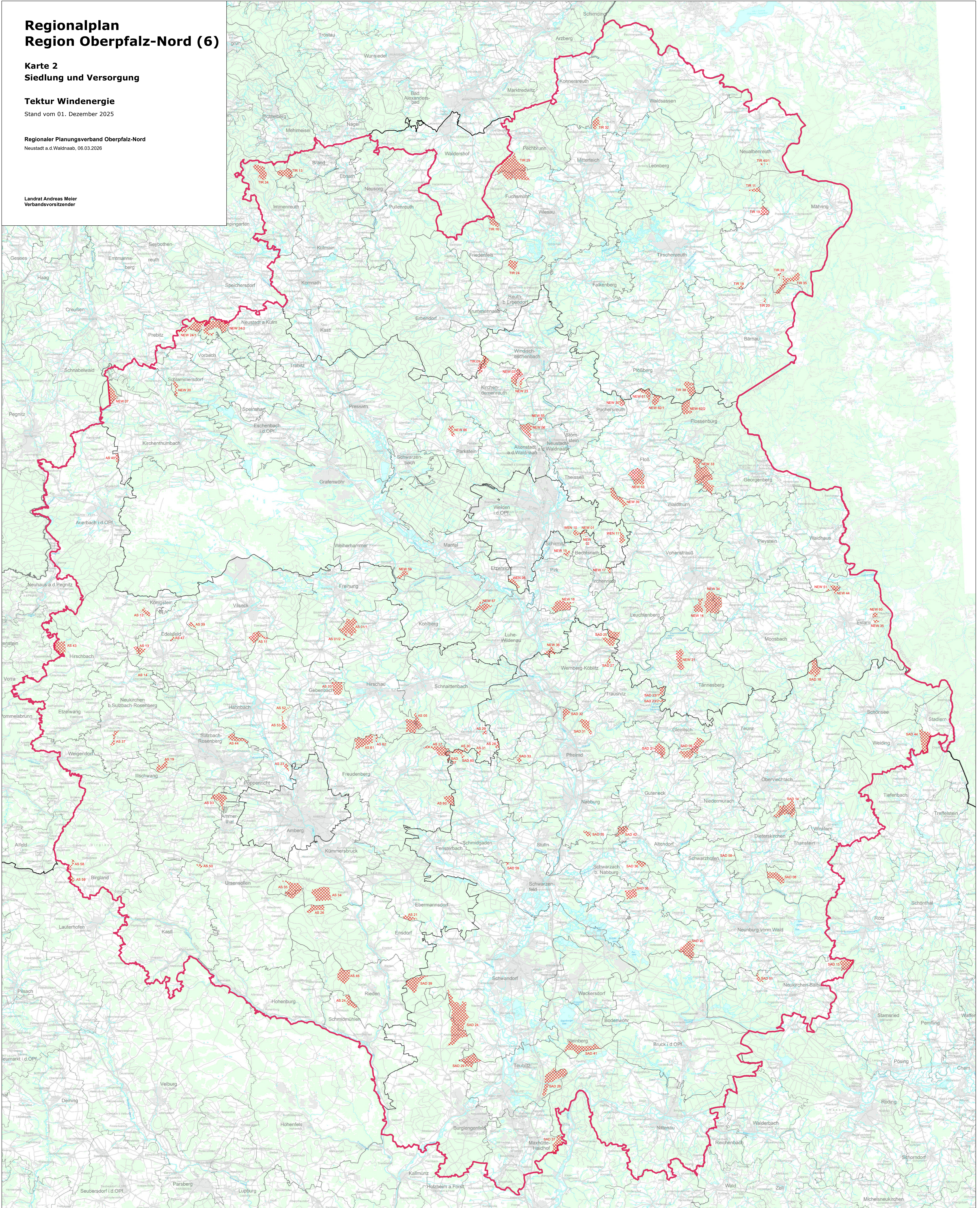

Ziele und Grundsätze der Raumordnung und Landesplanung



Zeichnerisch verbindliche Darstellung

 AS 01 Vorranggebiet für Windenergie mit Kennzeichnung

Nachrichtliche Wiedergabe staatlicher Planungsziele

 Regionsgrenze

Verwaltungsgrenzen

-  Regierungsbezirksgrenze
-  Grenze Landkreis und kreisfreie Stadt
-  Gemeindegrenze

Maßstab 1:100 000

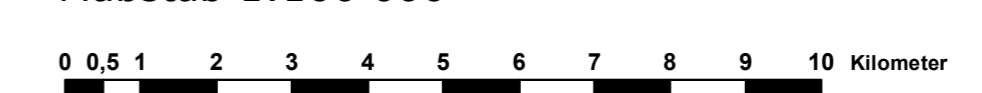



Kartengrundlage:
Geobasisdaten: © Bayerische Vermessungsverwaltung
(<http://www.geodaten.bayern.de>)

Bearbeiter: Regionsbeauftragter für die Region Oberpfalz-Nord
bei der Regierung der Oberpfalz

Kartographie: Regierung der Oberpfalz, Technisches Büro
Herausgeber: Regionaler Planungsverband Oberpfalz-Nord