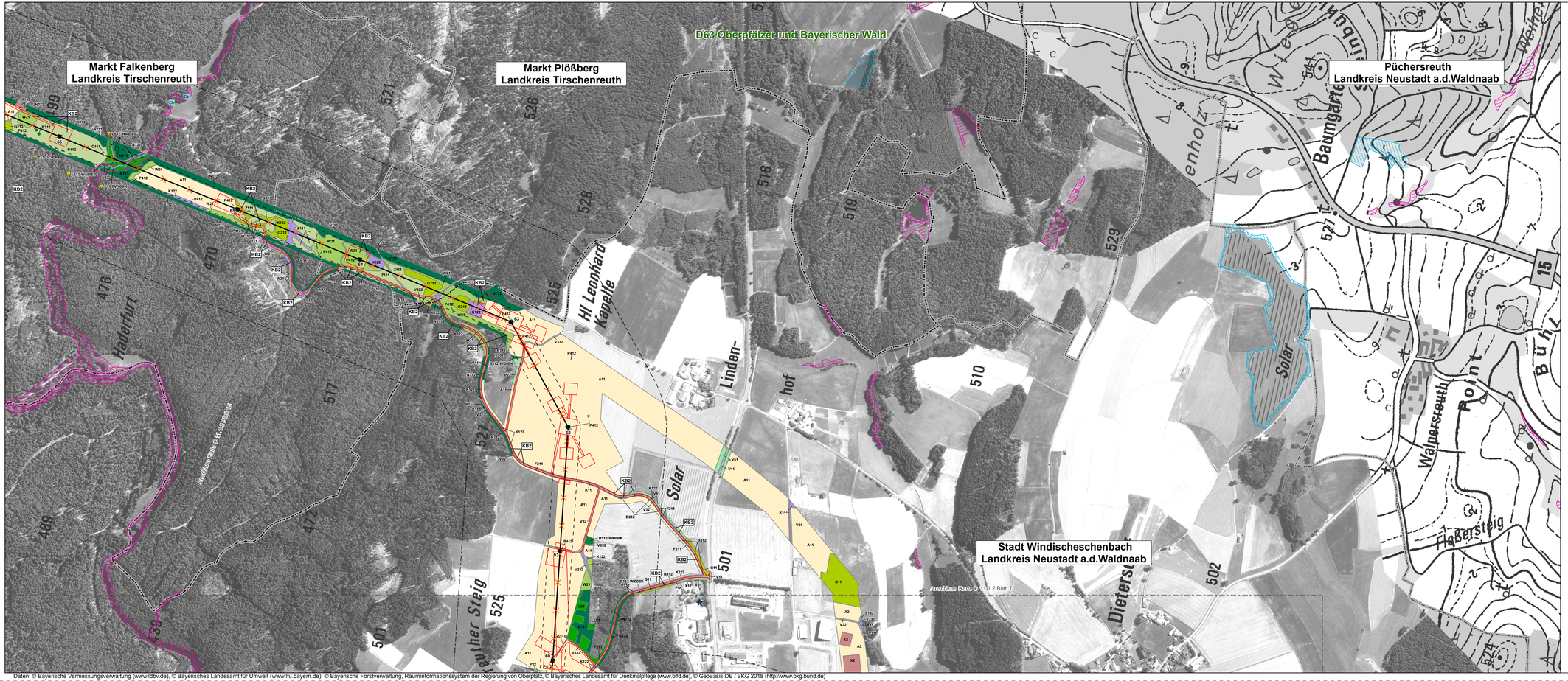

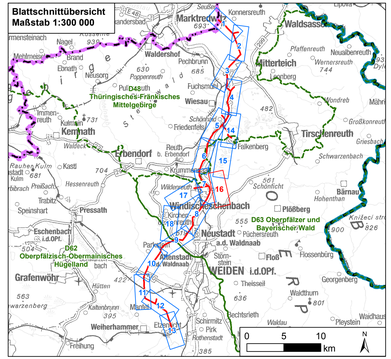

0 125 250 500 Meter

Nr.	Art der Änderung	Datum	Zeichen

Unterlagen zum Planfeststellungsverfahren

Umweltstudie

Vorhabensträger: TenneT TSO GmbH
Bernecker Straße 70
95448 Bayreuth

Ersteller: TNL Umweltplanung
Raiffeisenstraße 7, 35410 Hungen — Tel.: +49 (0) 6402/ 51 9621-0, Fax: +49 (0) 6402/ 51 9621-30
Institut für Umweltplanung und Raumentwicklung
Amalienstraße 79, 80799 München — Tel.: +49 (0) 89/ 30 74 975-0, Fax: +49 (0) 89/ 30 74 975-25

Vorhaben: **Ostbayernring – Ersatzneubau 380/ 110-kV-Höchstspannungsleitung Redwitz – Schwandorf einschließlich Rückbau der Bestandsleitung**
Abschnitt Regierungsbezirksgrenze Oberfranken/ Oberpfalz – Umspannwerk Etzenricht (Ltg.Nr. B160)Mast-Nr. B66 - B60

Unterlage: Umweltstudie
Bestands-/ Konfliktplan Tiere, Pflanzen & biologische Vielfalt: Biotope/ Pflanzen

Unterlage-/ Blatt-Nr.:	**C 11.1.2/ Blatt 16 von 18**	bearbeitet: Brandl	05.03.2019
Maßstab:	**1:5.000**	gezeichnet: Zankl	08.03.2019
Blattgröße:	1160 x 420 mm	geprüft: Bernshausen/ Marzelli	15.03.2019

Aufgestellt: Bayreuth, den 15.03.2019

i. V. Thomas Ehrhardt-Unglaub — i. A. Gunnar Heinitz

Daten: © Bayerische Vermessungsverwaltung (www.ldbv.de), © Bayerisches Landesamt für Umwelt (www.lfu.bayern.de), © Bayerische Forstverwaltung, Rauminformationssystem der Regierung von Oberpfalz, © Bayerisches Landesamt für Denkmalpflege (www.blfd.de), © GeoBasis-DE / BKG 2018 (http://www.bkg.bund.de)