

**Probefläche Fledermaus (Z8)**  
 Artnachweise:  
 Brandt-/ Kleine Bartfledermaus (*Myotis brandtii/ mystacinus*)  
 Braunes Langohr (*Plecotus auritus*)  
 Trausenfledermaus (*Myotis nattereri*)  
 Mopsfledermaus (*Barbastella barbastellus*)  
 Nordfledermaus (*Eptesicus nilsonii*)  
 Rauhauf-Zweifledermaus (*Pipistrellus nathusii/ pipistrellus*)  
 Rauhauffledermaus (*Pipistrellus nathusii*)  
 Wasserfledermaus (*Myotis daubentonii*)  
 Zwergfledermaus (*Pipistrellus pipistrellus*)  
 Myotis klein\*  
 Myotis spec.\*  
 Nyctaloid\*  
 \* Netzfang  
 akustische Erfassung

**Probefläche Amphibien/ Libellen (AL57)**  
 Artnachweise:  
 Baldrian-Scheckenfalter (*Melitaea diamina*)

**Markt Konnersreuth**  
 Landkreis Tirschenreuth

**Probefläche Schmetterlinge/ Heuschrecken/ Reptilien (TH42)**  
 Keine Rote-Liste / Anhang IV-Arten nachgewiesen

**Probefläche Amphibien/ Libellen (AL55)**  
 Keine Rote-Liste / Anhang IV-Arten nachgewiesen

**Probefläche Schmetterlinge/ Heuschrecken/ Reptilien (TH92)**  
 Keine Rote-Liste / Anhang IV-Arten nachgewiesen

**Probefläche Schmetterlinge/ Heuschrecken/ Reptilien (TH43)**  
 Keine Rote-Liste / Anhang IV-Arten nachgewiesen

**Probefläche Amphibien/ Libellen (AL56)**  
 Keine Rote-Liste / Anhang IV-Arten nachgewiesen

**Probefläche Brutvögel (BV23)**  
 Artnachweise:

- Bluhhanfing (*Carduelis cannabina*)
- Dongrasmücke (*Sylvia communis*)
- Feldlerche (*Alauda arvensis*)
- Gartenrotschwanz (*Phoenicurus phoenicurus*)
- Gelbspötter (*Hippolais icterina*)
- Goldammer (*Emberiza citrinella*)
- Grünspecht (*Picus viridis*)
- Grauerher (*Ardea cinerea*)
- Hohltaube (*Columba oenas*)
- Kleinspecht (*Dryobates minor*)
- Kolkrähe (*Corvus corax*)
- Lachmöwe (*Larus ridibundus*)
- Mäusebussard (*Buteo buteo*)
- Rebhuhn (*Perdix perdix*)
- Rotmilan (*Milvus milvus*)
- Schafstelze (*Motacilla flava*)
- Schwarzmilan (*Milvus migrans*)
- Schwarzstorch (*Ciconia nigra*)
- Steinschmätzer (*Oenanthe oenanthe*)
- Stockente (*Anas platyrhynchos*)
- Teichhuhn (*Gallinula chloropus*)
- Turmfalke (*Falco tinnunculus*)
- Wachtel (*Coturnix coturnix*)
- Waldkauz (*Strix aluco*)
- Waldohreule (*Asio otus*)
- Waldschnepfe (*Scotopax rusticola*)

**Probefläche Raствvögel (RV16)**  
 Artnachweise:

- Reiherente (*Aythya fuligula*)
- Star (*Sturnus vulgaris*)
- Stockente (*Anas platyrhynchos*)
- Waldohrdrossel (*Turdus pilaris*)

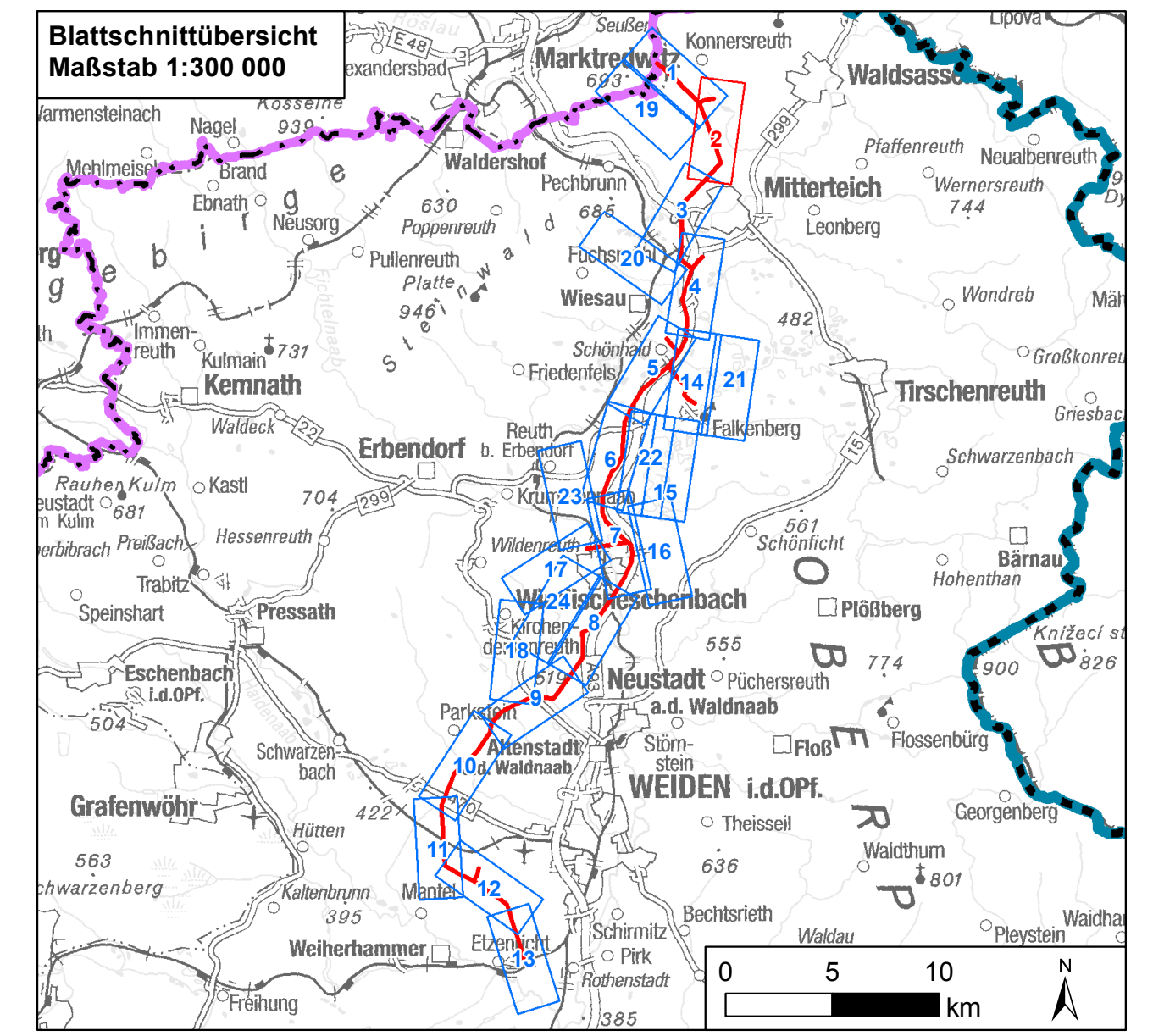

0 125 250 500 Meter			
Nr.	Art der Änderung	Datum	Zeichen

**Unterlagen zum Planfeststellungsverfahren**  
 Umweltstudie

Vorhabensträger: TenneT TSO GmbH  
 Bernecker Straße 70  
 95448 Bayreuth

**Tennet**  
 Taking power further

Ersteller: TNL Umweltplanung  
 Raiffeisenstraße 7  
 35410 Hungen  
 Institut für Umweltplanung und Raumentwicklung  
 Amalienstraße 79  
 80799 München

**ifuplan**

Vorhaben: **Ostbayernring – Ersatzneubau 380/ 110-kV-Höchstspannungsleitung Redwitz – Schwandorf einschließlich Rückbau der Bestandsleitung**  
 Abschnitt Regierungsbezirksgrenze Oberfranken/ Oberpfalz – Umspannwerk Etzenricht (Ltg.Nr. B160) Mast-Nr. 102 - 112

Unterlage: **Umweltstudie**  
 Bestands-/ Konfliktplan Tiere, Pflanzen & biologische Vielfalt:  
 Tiere

Unterlage/ Blatt-Nr.: C 11.1.3/ Blatt 2 von 24	bearbeitet:	Brandl	05.03.2019
Maßstab: 1:5.000	gezeichnet:	Zankl	06.03.2019
Blattgröße: 1160 x 420 mm	geprüft:	Bernshausen/ Marzelli	15.03.2019

Aufgestellt: Bayreuth, den 15.03.2019  
 i. V. Thomas Ehrhardt-Unglaub | A. Gunnar Heintz  
*T. Ehrhardt* | *G. Heintz*