

**Altenstadt a.d. Waldnaab**  
Landkreis Neustadt a.d. Waldnaab

**Markt Parkstein**  
Landkreis Neustadt a.d. Waldnaab

**Gemeindefreies Gebiet Manteler Forst**  
Landkreis Neustadt a.d. Waldnaab

**Probefläche Rastvögel (RV24)**  
Artnachweise:  
Raubwürger (*Lanius excubitor*)  
Stur (Sturmus vulgaris)  
Stockente (*Anas platyrhynchos*)  
Wacholderdrossel (*Turdus pilaris*)

**Probefläche Fledermaus (Z4)**  
Artnachweise:  
Abendsegler (*Nyctalus noctula*)  
Brandfledermaus (*Myotis brandtii*)  
Braunes Langohr (*Plecotus auritus*)  
Mopsfledermaus (*Barbastella barbastellus*)  
Rauhaut-/Zwergfledermaus (*Pipistrellus nathusii/pipistrellus*)  
Rauhautfledermaus (*Pipistrellus nathusii*)  
Zwergfledermaus (*Pipistrellus pipistrellus*)  
Chiroptera spec.\*  
Myotis klein\*  
Myotis spec.\*  
Nyctaloid\*  
\* Netzfang  
\* akustische Erfassung

**Probefläche Fledermaus (B2)**  
Artnachweise:  
Bechsteinfledermaus (*Myotis bechsteini*)  
Nordfledermaus (*Eptesicus nilsonii*)  
Rauhautfledermaus (*Pipistrellus nathusii*)  
Zwergfledermaus (*Pipistrellus pipistrellus*)  
Myotis klein\*  
Myotis spec.\*  
Nyctaloid\*  
\* akustische Erfassung

**Probefläche Brutvögel (BV34)**  
Artnachweise:  
Baumpieper (*Anthus trivialis*)  
Habicht (*Accipiter gentilis*)  
Kleinspecht (*Dryobates minor*)  
Kuckuck (*Cuculus canorus*)  
Mäusebussard (*Buteo buteo*)  
Schwarzspecht (*Dryocopus martius*)  
Sperlingskauz (*Glaucidium passerinum*)  
Stur (Sturmus vulgaris)  
Waldkauz (*Syrn aluco*)  
Waldlaubsänger (*Phylloscopus sibilatrix*)

**Probefläche Brutvögel (BV35)**  
Artnachweise:  
Baumpieper (*Anthus trivialis*)  
Domgrasmücke (*Sylvia communis*)  
Grünspecht (*Picus viridis*)  
Heidelerche (*Lullula arborea*)  
Kokkrabe (*Corvus corax*)  
Kuckuck (*Cuculus canorus*)  
Mäusebussard (*Buteo buteo*)  
Schwarzkehlchen (*Saxicola rubicola*)  
Schwarzspecht (*Dryocopus martius*)  
Trauerschnäpper (*Ficedula hypoleuca*)  
Turmfalke (*Falco tinnunculus*)  
Waldkauz (*Syrn aluco*)  
Waldohreule (*Asio otus*)

**Probefläche Ziegenmelker (ZM03)**  
Kartierung 2017  
Kein Artnachweis

**Probefläche Ziegenmelker (ZM01)**  
Kartierung 2016  
Kein Artnachweis

**Probefläche Uhu (Uu13)**  
Kein Artnachweis

**Probefläche Schmetterlinge/Heuschrecken/Reptilien (TH25)**  
Artnachweise:  
Trauermantel (*Nymphalis antiopa*)  
Zauneidechse (*Lacerta agilis*)

**Probefläche Schmetterlinge/Heuschrecken/Reptilien (TH26)**  
Artnachweise:  
Gefleckte Keulenschrecke (*Myrmeleotettix maculatus*)  
Warzenbäcker (*Decticus verrucivorus*)  
Zauneidechse (*Lacerta agilis*)

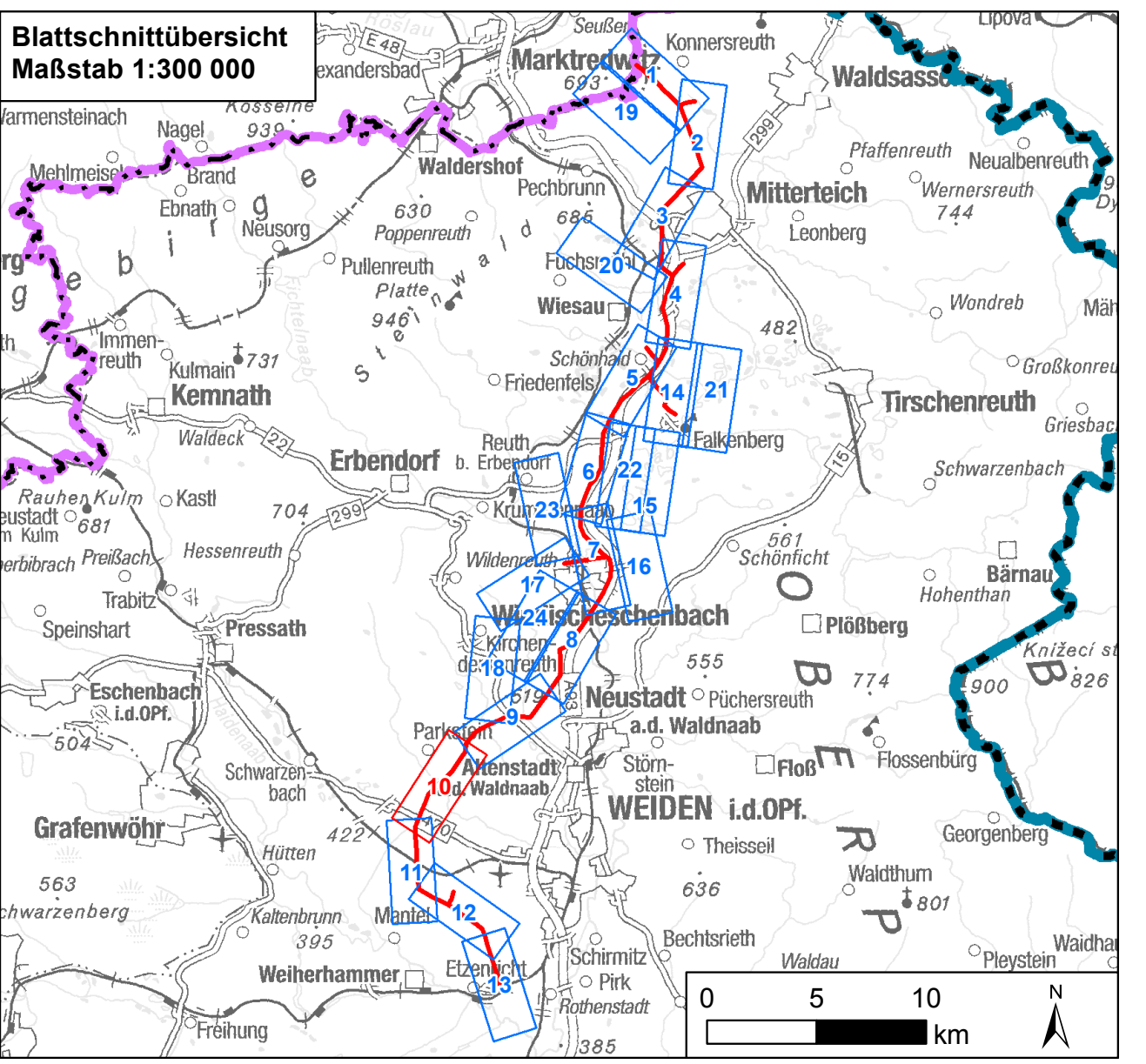

0 125 250 500 Meter		
Nr.	Art der Änderung	Datum

**Unterlagen zum Planfeststellungsverfahren**  
Umweltstudie

Vorhabensträger: TenneT TSO GmbH  
Bernecker Straße 70  
95448 Bayreuth

Ersteller: TNL Umweltplanung  
Raiffeisenstraße 7  
35410 Hungen  
Institut für Umweltplanung und Raumentwicklung  
Amalienstraße 79  
80799 München

Vorhaben: **Ostbayernring – Ersatzneubau 380/ 110-kV-Höchstspannungsleitung Redwitz – Schwandorf einschließlich Rückbau der Bestandsleitung**  
Abschnitt Regierungsgrenze Oberfranken/ Oberpfalz – Umspannwerk Etzenricht (Ltg.Nr. B160) Mast-Nr. 191 - 203

Unterlage: **Umweltstudie**  
Bestands-/ Konfliktplan Tiere, Pflanzen & biologische Vielfalt: **Tiere**

Unterlage/ Blatt-Nr.: C 11.1.3/ Blatt 10 von 24	bearbeitet:	Brandl	05.03.2019
Maßstab: 1:5.000	gezeichnet:	Zankl	06.03.2019
Blattgröße: 1160 x 420 mm	geprüft:	Bernshausen/ Marzelli	15.03.2019

Aufgestellt: Bayreuth, den 15.03.2019  
i. V. Thomas Ehrhardt-Unglaub    i. A. Gunnar Heintz  
*i. v. Ehrhardt*    *G. Heintz*