

**Probefläche Fledermaus (Z2)
Artachweise:**
 Abendsegler (*Nyctalus noctula*)
 Braunes Langohr (*Plecotus auritus*)
 Fransenfledermaus (*Myotis nattereri*)
 Mopsfledermaus (*Barbastella barbastellus*)
 Rauhauf-/Zweifelfledermaus (*Pipistrellus nathusii/pipistrellus*)
 Rauhauf-/Zweifelfledermaus (*Pipistrellus nathusii*)
 Zwergfledermaus (*Pipistrellus pipistrellus*)
 Chiroptera spec.
 Myotis klein
 Nyctaloid
 Pipistrelloid
 * Netzfang
 akustische Erfassung

**Stadt Weiden i.d.OPf.
Kreisfreie Stadt Weiden i.d.OPf.**

**Probefläche Schmetterlinge/Heuschrecken/Reptilien (TH20)
Keine Rote-Liste / Anhang IV-Arten nachgewiesen**

**Probefläche Brutvögel (BV37)
Artachweise:**
 Baumpieper (*Anthus trivialis*)
 Bluthänfling (*Carduelis cannabina*)
 Dorngrasmücke (*Sylvia communis*)
 Feldlerche (*Alauda arvensis*)
 Feldsperling (*Passer montanus*)
 Gartenrotschwanz (*Phoenicurus phoenicurus*)
 Goldammer (*Emberiza citrinella*)
 Grünspecht (*Picus viridis*)
 Graureiher (*Ardea cinerea*)
 Klappergrasmücke (*Sylvia curruca*)
 Kuckuck (*Cuculus canorus*)
 Lachmöwe (*Larus ridibundus*)
 Mäusebussard (*Buteo buteo*)
 Rohrweihe (*Circus aeruginosus*)
 Schälstirze (*Motacilla flava*)
 Schwarzspecht (*Dryocopus martius*)
 Star (*Sturnus vulgaris*)
 Stockente (*Anas platyrhynchos*)
 Teichhuhn (*Gallinula chloropus*)
 Turmfalke (*Falco tinnunculus*)
 Waldlaubsänger (*Phylloscopus sibilatrix*)
 Waldohreule (*Asio otus*)
 Weißstorch (*Ciconia ciconia*)

**Weierhammer
Landkreis Neustadt
a.d.Waldnaab**

**Etzenricht
Landkreis Neustadt a.d.Waldnaab**

**Etzenricht
Landkreis Neustadt a.d.Waldnaab**

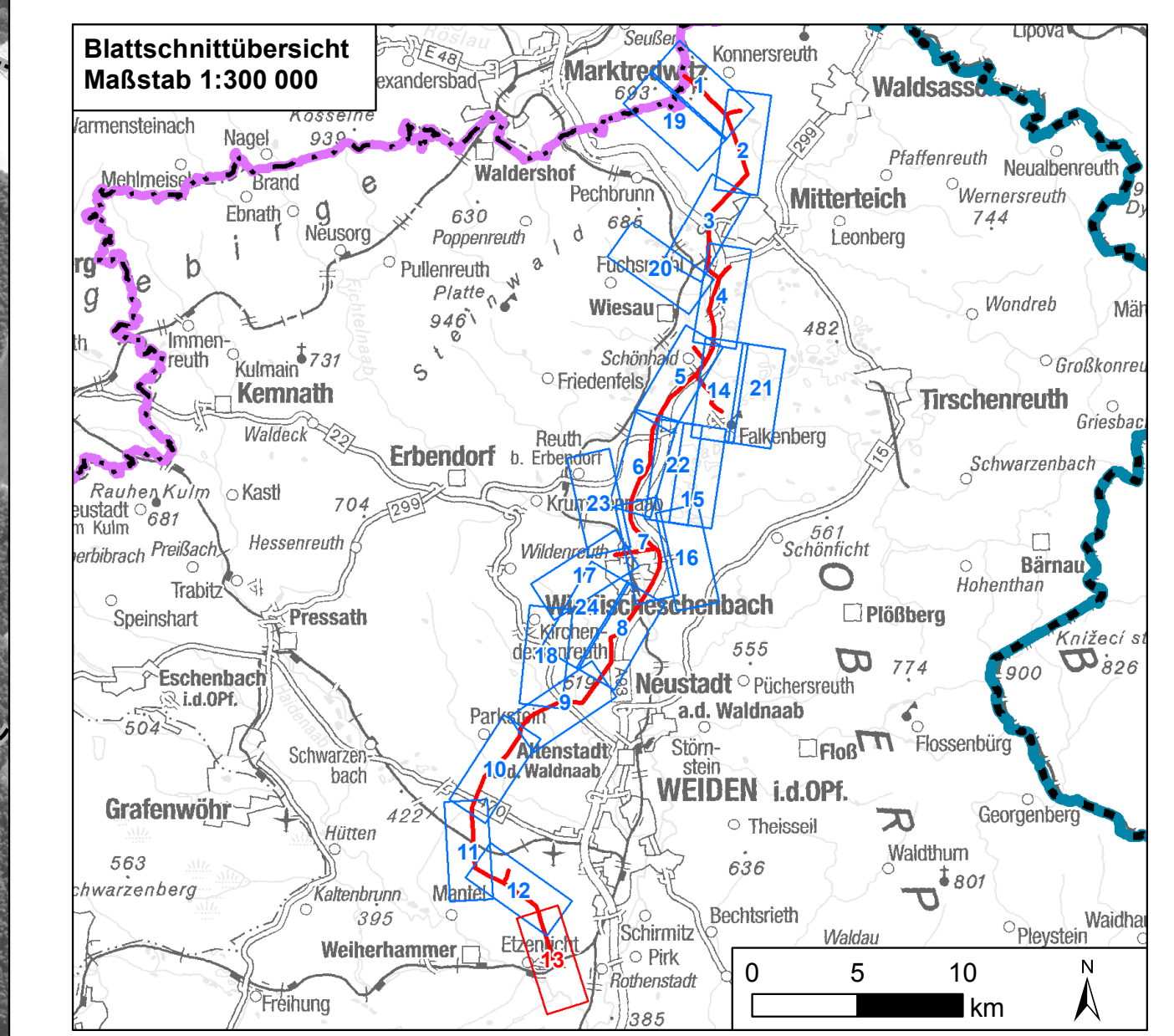

0 125 250 500 Meter

Nr.	Art der Änderung	Datum	Zeichen

Unterlagen zum Planfeststellungsverfahren

Umweltstudie

Vorhabensträger:	TenneT TSO GmbH Bernecker Straße 70 95448 Bayreuth	
Ersteller:	TNL Umweltplanung Raiffeisenstraße 7 35410 Hungen	
Institut für Umweltplanung und Raumentwicklung	Amalienstraße 79 80799 München	
Vorhaben:	Ostbayernring – Ersatzneubau 380/ 110-kV-Höchstspannungsleitung Redwitz – Schwandorf einschließlich Rückbau der Bestandsleitung	
Unterlage:	Abschnitt Regierungsgrenzlinie Oberfranken/ Oberpfalz – Umspannwerk Etzenricht (Ltg.Nr. B160) Mast-Nr. 220 - UW ETZ Umweltstudie	
	Bestands-/ Konfliktplan Tiere, Pflanzen & biologische Vielfalt: Tiere	

Unterlage/ Blatt-Nr.:	C 11.1.3/ Blatt 13 von 24	bearbeitet:	Brandl	05.03.2019
Maßstab:	1:5.000	gezeichnet:	Zankl	08.03.2019
Blattgröße:	1160 x 420 mm	geprüft:	Bernshausen/ Marzelli	15.03.2019

Aufgestellt: Bayreuth, den 15.03.2019
 i. V. Thomas Ehrhardt-Unglaub I. A. Gunnar Heintz