



380/110-kV-Leitung  
Reg.-Bezirksgrenze Oberfranken/Oberpfalz - UW Etzenricht  
Ltg.Nr. B160  
**Lage-/Grunderwerbsplan**

**Mast Nr. 102 (B160) - Mast Nr. 112b (E95) Anschl. Waldsassen**

- 1 Errichtung der 380/110-kV-Leitung Regierungsbezirksgrenze Oberfranken/Oberpfalz - UW Etzenricht, Ltg.Nr. B160 (TenneT)
- 2 Rückbau der 380/220/110-kV-Leitung LH-08-B111 (TenneT) UW Etzenricht - UW Mechenreuth; Mast 1 - Mast 54, Mast 59 - Mast 117
- 4 Neuanbindung des 110-kV-Anschl Waldsassen E95 (Bayernwerk Netz GmbH) von Mast 102 (B160) nach Mast 112b; Neubau der 110-kV-Maste 112 und 112aN
- 5 Rückbau des 110-kV-Anschl. Waldsassen E95 (Bayernwerk Netz GmbH) von Mast 112 (LH-08-B111) nach Mast 112b; Rückbau des 110-kV-Mastes 112a

**Legende:**

Mastnummer	Masttyp	Feldlänge	Land
1	2	-325,0-	Regierungsbezirk
WA160-24.00	T1-26.00		Kreis
temp. Arbeitsfläche mit Zuwegung (Rückbau)	dingl. zu sichernde Zuwegung		Stadt/Gem.
Schutzbereich (dinglich zu sichern)	dingl. zu sichernde Flächeninanspruchnahme		Gemarkung
	bestehender Schutzstreifen		Flurstück
Bemaßung Schutzbereich	temp. Flächeninanspruchnahme (Neubau)		Waldeinschlag
äußeres Leitersseil	temp. Flächeninanspruchnahme (Rückbau)		
Schutzbereichsbegrenzung	temp. Flächeninanspruchnahme durch Schutzgerüste (Neubau/Rückbau)		

**Planfeststellungsunterlage**

Satzungsgemäß ausgelegt in der Zeit  
vom ..... bis .....

Aufgestellt Bayreuth, 15.03.2019  
TenneT TSO GmbH

Zeit und Ort der Auslegung sind vor Auslegung ortsüblich bekannt gemacht worden

Gemeinde: .....

Dienstsiegel / Unterschrift .....

Planfeststellungsbehörde

Maßstab	1 : 2000	Einheit	Meter
imp GmbH Lise-Meiner-Straße 8 89061 Ulm			
Datum	Name		
Bearb. 25.07.2018	Dißel		
Gepr. 14.12.2018	Pfeiffer		
Norm	DIN EN 50341-2-4; 04/2016		
Fachbereich	TL		
Zust.	Änderung	Datum	Name Urspr.:

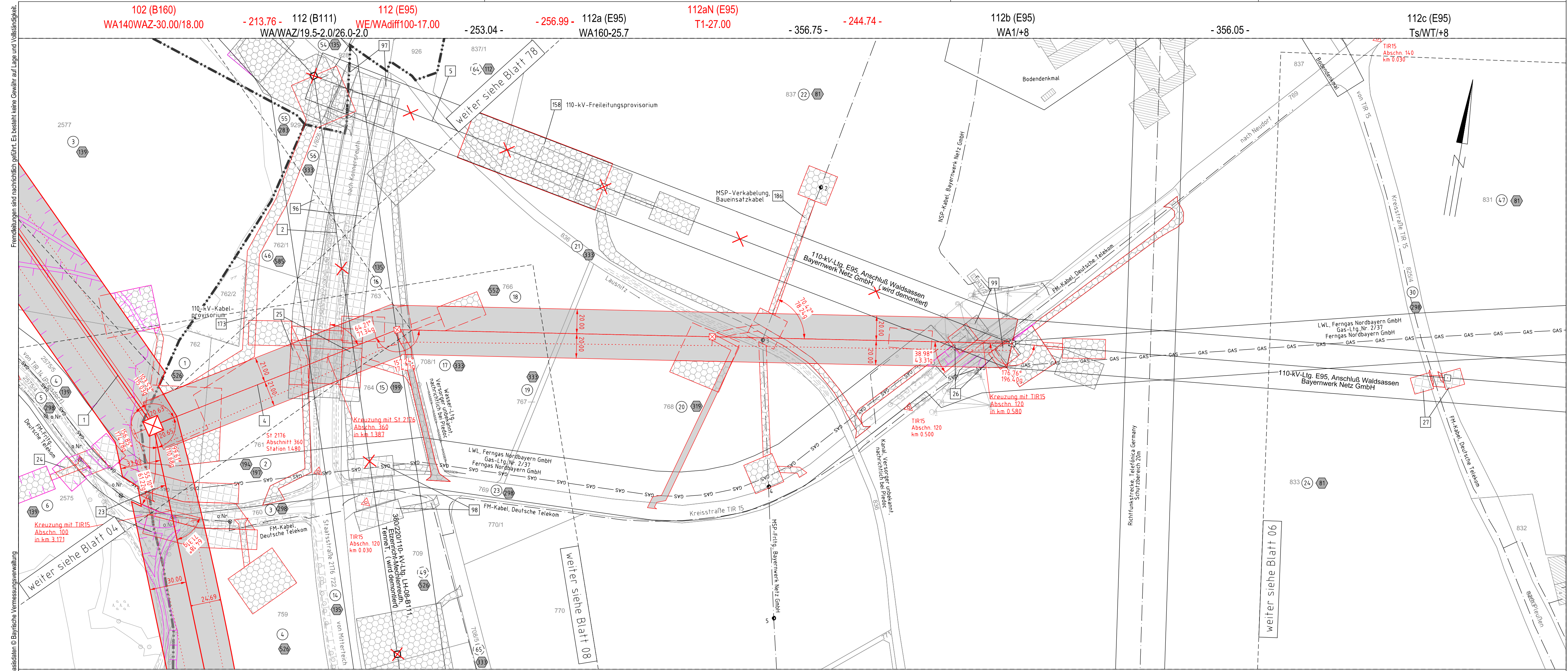

Quelle: Geobasisdaten © Bayerische Vermessungsverwaltung  
Fremdleitungen sind nachrichtlich geführt. Es besteht keine Gewähr auf Lage und Vollständigkeit.