



380/110-kV-Leitung
Reg.-Bezirksgrenze Oberfranken/Oberpfalz - UW Etzenricht
Ltg.Nr. B160
Lage-/Grunderwerbsplan
Mast Nr. 124 - Mast Nr. 128

- 1 Errichtung der 380/110-kV-Leitung Regierungsbezirksgrenze Oberfranken/Oberpfalz - UW Etzenricht, Ltg.Nr. B160 (TenneT)
- 2 Rückbau der 380/220/110-kV-Leitung LH-08-B111 (TenneT) UW Etzenricht - UW Mechenreuth;
- Mast 1 - Mast 54, Mast 59 - Mast 117
- 6 Neuanbindung des 110-kV-Anschl. Mitterteich O28D (Bayernwerk Netz GmbH) von Mast 124 (B160) (TenneT) nach Mast 3N; Neubau der 110-kV-Maste 1N und 2N und standortgleicher Umbau des Bestandsmastes 2 zu 3N

Legende:

| Mastnummer | Masttyp | Feldlänge |
|------------|-------------|--|
| 1 | WA160-24.00 | temp. Arbeitsfläche mit Zuwegung (Rückbau) |
| 2 | T1-26.00 | dingl. zu sichermde Zuwegung |

| Grenzen: | |
|----------|---|
| 3 | Bauwerksnummer |
| 88 | Flurstücksnummer |
| ⊗ | Abspannmast |
| ⊕ | Tragmast |
| ⊙ | Eigentümerschlüsselnr. |
| ⊙ | Grundstücksnr. (Neubau/Rückbau) |
| ⊙ | dinglich zu sichermde Flächeninanspruchnahme |
| ⊙ | bestehender Schutzstreifen |
| ⊙ | temp. Flächeninanspruchnahme (Neubau) |
| ⊙ | temp. Flächeninanspruchnahme (Rückbau) |
| ⊙ | temp. Flächeninanspruchnahme durch Schutzgerüste (Neubau/Rückbau) |

| Grenzen: | |
|----------|------------------|
| — | Land |
| — | Regierungsbezirk |
| — | Kreis |
| — | Stadt/Gem. |
| — | Gemarkung |
| — | Flurstück |
| — | Waldenschlag |

Planfeststellungsunterlage

Aufgestellt
Bayreuth, 15.03.2019
TenneT TSO GmbH

LV: *Praxis E. Loh...* IA: *G. Heintz*

Maßstab: 1:2000 Einheit: Meter

| | |
|---------------------------------|--|
| imp | Imp GmbH Lise-Meitner-Straße 8 89081 Ulm |
| Datum | Name |
| 25.07.2018 | Diesel |
| 14.12.2018 | Pfeiffer |
| Norm: DIN EN 50341-2-4; 04/2016 | |
| Fachbereich: TL | |

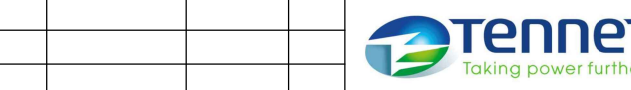

Zust. Änderung Datum Name Urspr.:

Setzungsgemäß ausgelegen in der Zeit
vom
bis

Zeit und Ort der Auslegung sind vor Auslegung ortsüblich bekannt gemacht worden

Gemeinde:

Dienststempel / Unterschrift

Planfeststellungsbehörde

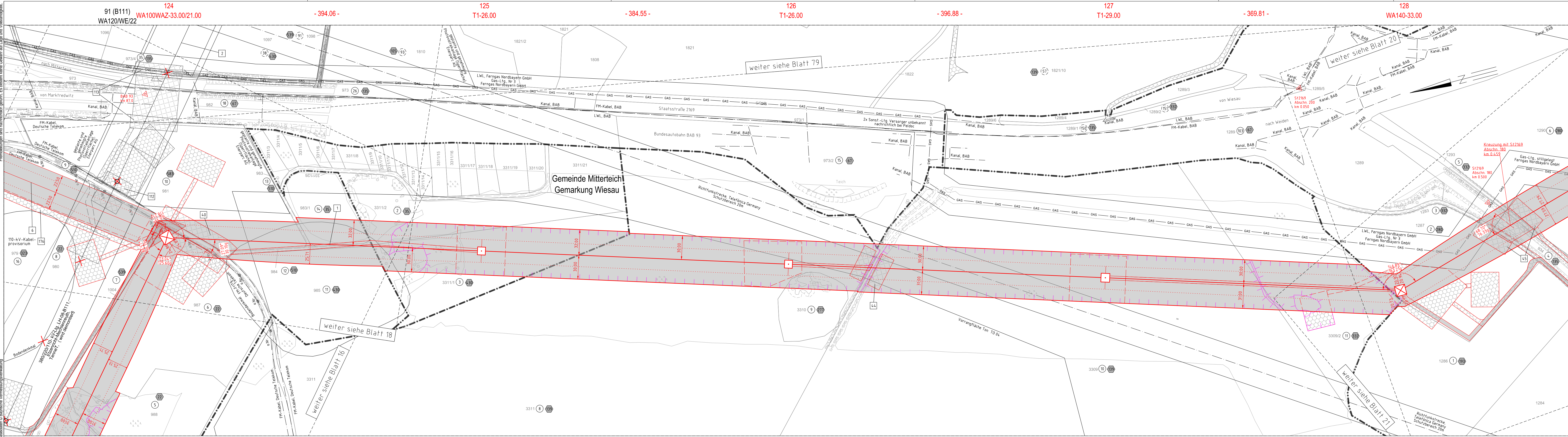

Quelle: Geobasisdaten © Bayerische Vermessungsverwaltung