



380/110-kV-Leitung  
Reg.-Bezirksgrenze Oberfranken/Oberpfalz - UW Etzenricht  
Ltg.Nr. B160  
**Lage-/Grunderwerbsplan**  
Mast Nr. 137 - Mast Nr. 141

- 1 Errichtung der 380/110-kV-Leitung Regierungsbezirksgrenze Oberfranken/Oberpfalz - UW Etzenricht, Ltg.Nr. B160 (TenneT)
- 11 Neuanbindung des 110-kV-Anschl. Tirschenreuth O28B (Bayernwerk Netz GmbH) von Mast 137 (B160) (TenneT) nach Mast 2; Neubau der 110-kV-Maste 1N-1f

**Legende:**

Mastrummer	Masttyp	Feldlänge
1	WA160-24.00	temp. Arbeitsfläche mit Zuwegung (Rückbau)
2	T1-26.00	dingl. zu sichernde Zuwegung

Grenzen:	
3	Bauwerksnummer
86	Flurstücksnummer
⊗	Abspannmast
⊕	Tragmast
⊙	Eigentümerschlüsselnr.
5/19	Grundstücksordnungsnr. Neubau/Rückbau
⬜	dinglich zu sichernde Flächenanspruchnahme
⬜	bestehender Schutzstreifen
⬜	temp. Flächenanspruchnahme (Neubau)
⬜	temp. Flächenanspruchnahme (Rückbau)
⬜	temp. Flächenanspruchnahme durch Schutzgerüste (Neubau/Rückbau)

  

Grenzen:	
—	Land
- - -	Regierungsbezirk
- · - · -	Kreis
- · - · -	Stadt/Gem.
- · - · -	Gemarkung
- · - · -	Flurstück
⎓	Waldenschlag

**Planfeststellungsunterlage**

Aufgestellt:	Bayreuth,	15.03.2019
TenneT TSO GmbH		
v. <i>Pr. Proas Ehlert-Kay</i> i.A. <i>G. Heintz</i>		
Maßstab:	1 : 2000	Einheit: Meter
imp GmbH Lise-Meitner-Straße 8 89081 Ulm		
Datum:	Name:	
Bearb. 25.07.2018	Diesel	
Gepr. 14.12.2018	Pfeiffer	
Norm:	DIN EN 50341-2-4; 04/2016	
Fachbereich TL		
Zust.	Änderung	Datum Name Urspr.:

Satzungsgemäß ausgelegt in der Zeit  
vom .....  
bis .....  
Zeit und Ort der Auslegung sind vor Auslegung ortsüblich bekannt gemacht worden  
Gemeinde: .....  
Dienststempel / Unterschrift .....  
Planfeststellungsbehörde

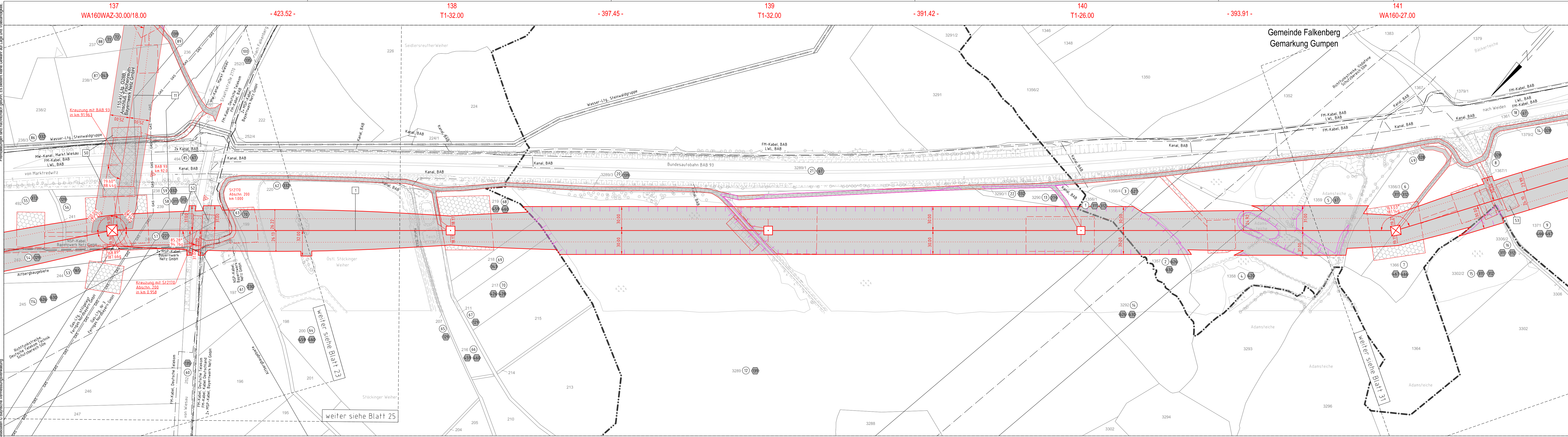

Quelle: Geobasisdaten © Bayerische Vermessungsverwaltung

Gemeinde Wiesau  
Gemarkung Schönhaid

Regierungsbezirk Oberpfalz  
Landkreis Tirschenreuth

Gemeinde Wiesau  
Gemarkung Wiesau

weiter siehe Blatt 25

weiter siehe Blatt 31