



380/110-kV-Leitung
Reg.-Bezirksgrenze Oberfranken/Oberpfalz - UW Etzenricht
Ltg.Nr. B160
Lage-/Grunderwerbsplan
Mast Nr. 141 - Mast Nr. 146

1 Errichtung der 380/110-kV-Leitung Regierungsbezirksgrenze Oberfranken/Oberpfalz - UW Etzenricht, Ltg.Nr. B160 (TenneT)

Legende:

Mastnummer	Masttyp	Feldlänge
1	WA160-24.00	temp. Arbeitsfläche mit Zuwegung (Rückbau)
2	T1-26.00	dingl. zu sichermde Zuwegung

Grenzen:

- Land
- Regierungsbezirk
- Kreis
- Stadt/Gem.
- Gemarkung
- Flurstück
- Waldenschlag

Legende (Symbole):

- 3 Bauwerksnummer
- 86 Flurstücksnummer
- ⊗ Abspannmast
- ⊕ Tragmast
- ⊕ Eigenümerschlüsselnr.
- 5/19 Grundstücksordnungsnr. (Neubau/Rückbau)
- dinglich zu sichermde Flächeninanspruchnahme
- bestehender Schutzstreifen
- temp. Arbeitsfläche mit Zuwegung (Neubau)
- temp. Flächeninanspruchnahme (Rückbau)
- temp. Flächeninanspruchnahme durch Schutzgerüste (Neubau/Rückbau)

Legende (Symbole):

- Land
- Regierungsbezirk
- Kreis
- Stadt/Gem.
- Gemarkung
- Flurstück
- Waldenschlag

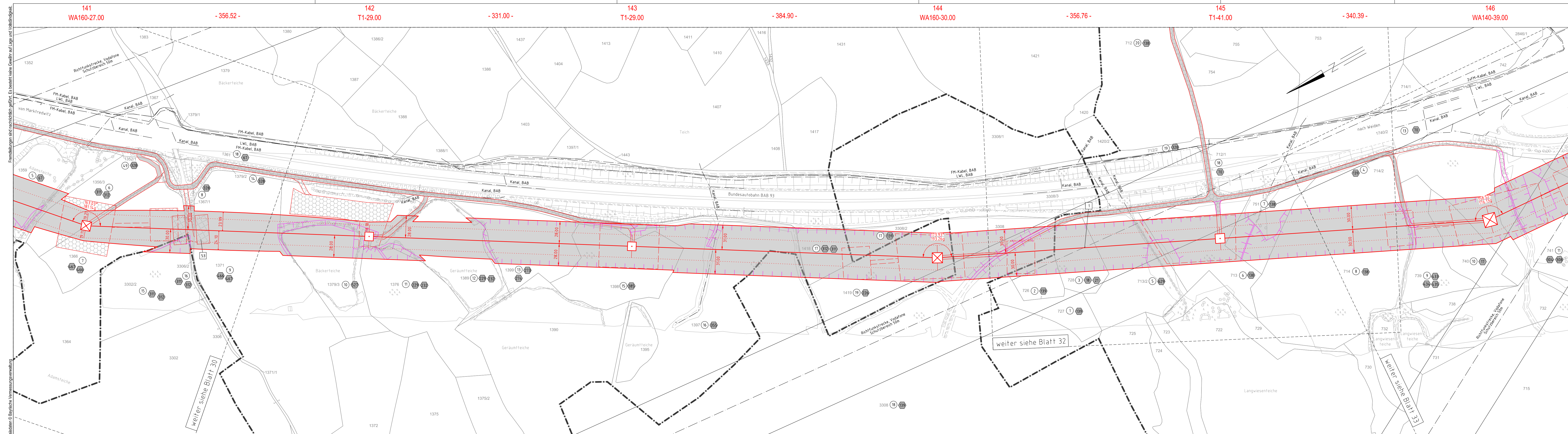

Quelle: Geobasisdaten © Bayerische Vermessungsverwaltung

weiter siehe Blatt 30

weiter siehe Blatt 32

weiter siehe Blatt 33

Gemeinde Wiesau
Gemarkung Wiesau

Gemeinde Falkenberg
Gemarkung Gumpen

Regierungsbezirk Oberpfalz
Landkreis Tirschenreuth

Gemeinde Wiesau
Gemarkung Wiesau

Gemeinde Falkenberg
Gemarkung Falkenberg

Planfeststellungsunterlage

Aufgestellt: 15.03.2019
Bayreuth, TenneT TSO GmbH
IV. Prof. Dr. E. Loh. 12.15.18 IA. G. Heintz

Maßstab 1 : 2000 Einheit Meter	
imp	Imp GmbH Lise-Meitner-Straße 8 89081 Ulm
Datum	Name
25.07.2018	Dißel
14.12.2018	Pfeiffer
Norm DIN EN 50341-2-4: 04/2016	
Fachbereich TL	

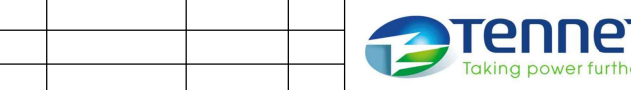

Zust. Änderung Datum Name Urspr.:

Satzungsgemäß ausgelegen in der Zeit
vom bis
Zeit und Ort der Auslegung sind vor Auslegung ortsüblich bekannt gemacht worden
Gemeinde:

Dienststempel / Unterschrift

Planfeststellungsbehörde