

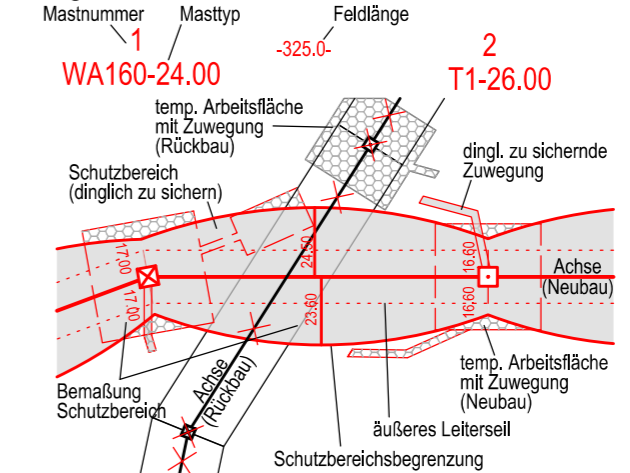

380/110-kV-Leitung  
Reg.-Bezirksgrenze Oberfranken/Oberpfalz - UW Etzenricht  
Ltg.Nr. B160  
**Lage-/Grunderwerbsplan**  
Mast Nr. 145 (Zuwegung)

1 Errichtung der 380/110-kV-Leitung Regierungsbezirksgrenze Oberfranken/Oberpfalz - UW Etzenricht, Ltg.Nr. B160 (TenneT)

**Legende:**



- Grenzen:**
- Land: ————
  - Regierungsbezirk: - . - . - .
  - Kreis: - - - - -
  - Stadt/Gem.: - - - - -
  - Gemarkung: - - - - -
  - Flurstück: ————
  - Waldeinschlag: ————
- 3 Bauwerksnummer
  - 86 Flurstücksnummer
  - ⊗ Abspannmast
  - ⊕ Tragmast
  - ① Eigentümerschlüsselnr.
  - ⑤ ⑬ Grundstücksordnungsnr. Neubau/Rückbau
  - dinglich zu sichernde Flächenanspruchnahme
  - bestehender Schutzstreifen
  - temp. Flächenanspruchnahme (Neubau)
  - temp. Flächenanspruchnahme (Rückbau)
  - temp. Flächenanspruchnahme durch Schutzgerüste (Neubau/Rückbau)

**Planfeststellungsunterlagen**

Aufgestellt  
Bayreuth, 15.03.2019  
TenneT TSO GmbH  
i.v. *Provas Ekl-Ldb-11.9.5* i.A. *J. Heintz*

Satzungsgemäß ausgelegt in der Zeit  
vom .....  
bis .....  
Zeit und Ort der Auslegung sind vor Auslegung ortsüblich bekannt gemacht worden  
Gemeinde: .....

Maßstab 1:2000 Einheit Meter	
imp GmbH Lise-Meitner-Straße 8 89081 Ulm	Datum Name
Bearb.	25.07.2018 Dißel
Gepr.	14.12.2018 Pfeiffer
Norm	DIN EN 50341-2-4: 04/2016
Fachbereich	TL
Zust.	Änderung Datum Name Urspr.:



Fremdleitungen sind nachrichtlich geführt. Es besteht keine Gewähr auf Lage und Vollständigkeit.

Quelle: Geobasisdaten © Bayerische Vermessungsverwaltung

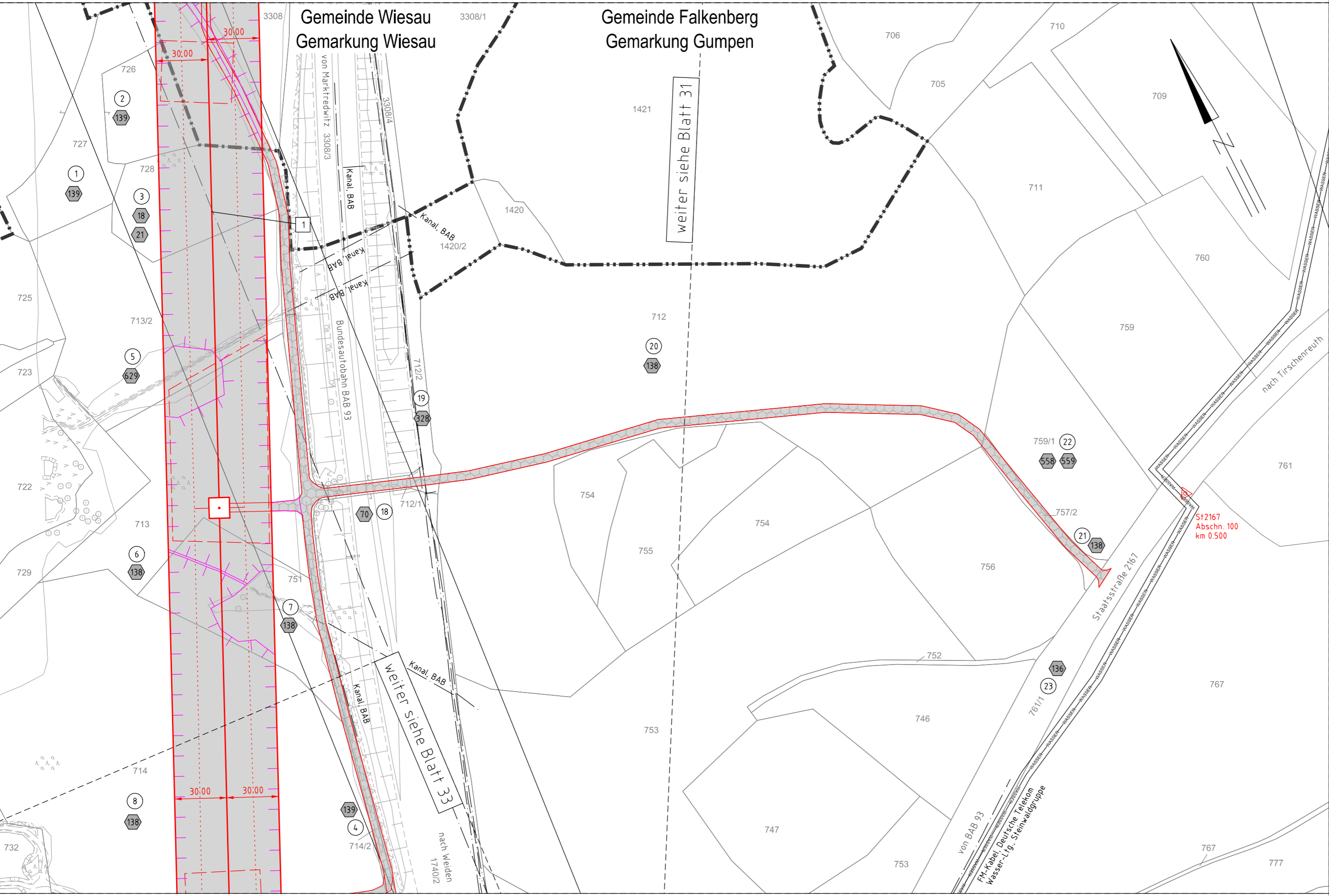

145  
T1-41.00

Gemeinde Wiesau  
Gemarkung Wiesau

Gemeinde Falkenberg  
Gemarkung Gumpen

Gemeinde Falkenberg  
Gemarkung Falkenberg

Regierungsbezirk Oberpfalz  
Landkreis Tirschenreuth

weiter siehe Blatt 31

weiter siehe Blatt 33

nach Tirschenreuth

nach Weiden  
1740/2

von BAB 93  
FM Kabell. Deutsche Telekom  
Wasser-Lfg. Sifenwaldgrube

nach Weiden  
1740/2