



380/110-kV-Leitung  
Reg.-Bezirksgrenze Oberfranken/Oberpfalz - UW Etzenricht  
Ltg.Nr. B160  
**Lage-/Grunderwerbsplan**  
Mast Nr. 174 - Mast Nr. 177

1 Errichtung der 380/110-kV-Leitung Regierungsbezirksgrenze Oberfranken/Oberpfalz - UW Etzenricht, Ltg.Nr. B160 (TenneT)

**Legende:**

<p>Mastnummer 1 <b>WA160-24.00</b> temp. Arbeitsfläche mit Zuwegung (Rückbau) Schutzbereich (dinglich zu sichern)</p>	<p>Masttyp Feldlänge -325,0- dingl. zu sichernde Zuwegung</p>	<p>Mastnummer 2 <b>T1-26.00</b> dingl. zu sichernde Flächenanspruchnahme bestehender Schutzstreifen temp. Flächenanspruchnahme (Neubau) temp. Flächenanspruchnahme (Rückbau) temp. Flächenanspruchnahme durch Schutzgerüste (Neubau/Rückbau)</p>	<p>3 Bauwerksnummer 96 Flurstücksnummer Abspannmast Tragmast Eigentümerschlüsselnr. 5 Grundstücksordnungsnr. Neubau/Rückbau</p>	<p><b>Grenzen:</b> Land Regierungsbezirk Kreis Stadt/Gem. Gemarkung Flurstück Waldenschlag</p>
-----------------------------------------------------------------------------------------------------------------------------------	---------------------------------------------------------------------------	--------------------------------------------------------------------------------------------------------------------------------------------------------------------------------------------------------------------------------------------------------------------------	-----------------------------------------------------------------------------------------------------------------------------------------------------	----------------------------------------------------------------------------------------------------------------------------

**Planfeststellungsunterlage**

Aufgestellt Bayreuth, TenneT TSO GmbH	15.03.2019	Satzungsgemäß ausgelegen in der Zeit vom ..... bis .....																												
i.V. <i>Praxis E. Lohmeyer</i> LA. <i>G. Heintz</i>		Zeit und Ort der Auslegung sind vor Auslegung ortsüblich bekannt gemacht worden																												
Gemeinde: .....		Dienststempel / Unterschrift .....																												
<table border="1"> <tr> <th>Maßstab</th> <td>1:2000</td> <th>Einheit</th> <td>Meter</td> </tr> <tr> <td colspan="4" style="text-align: center;"></td> </tr> <tr> <td colspan="4">imp GmbH Lise-Meißner-Straße 8 89081 Ulm</td> </tr> <tr> <td>Bearb.</td> <td>25.07.2018</td> <td>Dißel</td> <td></td> </tr> <tr> <td>Gepr.</td> <td>14.12.2018</td> <td>Pfeifer</td> <td></td> </tr> <tr> <td>Norm</td> <td colspan="3">DIN EN 50341-2-4:04/2016</td> </tr> <tr> <td>Fachbereich</td> <td colspan="3">TL</td> </tr> </table>		Maßstab	1:2000	Einheit	Meter					imp GmbH Lise-Meißner-Straße 8 89081 Ulm				Bearb.	25.07.2018	Dißel		Gepr.	14.12.2018	Pfeifer		Norm	DIN EN 50341-2-4:04/2016			Fachbereich	TL			Planfeststellungsbehörde
Maßstab	1:2000	Einheit	Meter																											
imp GmbH Lise-Meißner-Straße 8 89081 Ulm																														
Bearb.	25.07.2018	Dißel																												
Gepr.	14.12.2018	Pfeifer																												
Norm	DIN EN 50341-2-4:04/2016																													
Fachbereich	TL																													
Zust.	Änderung	Datum	Name	Urspr.:																										

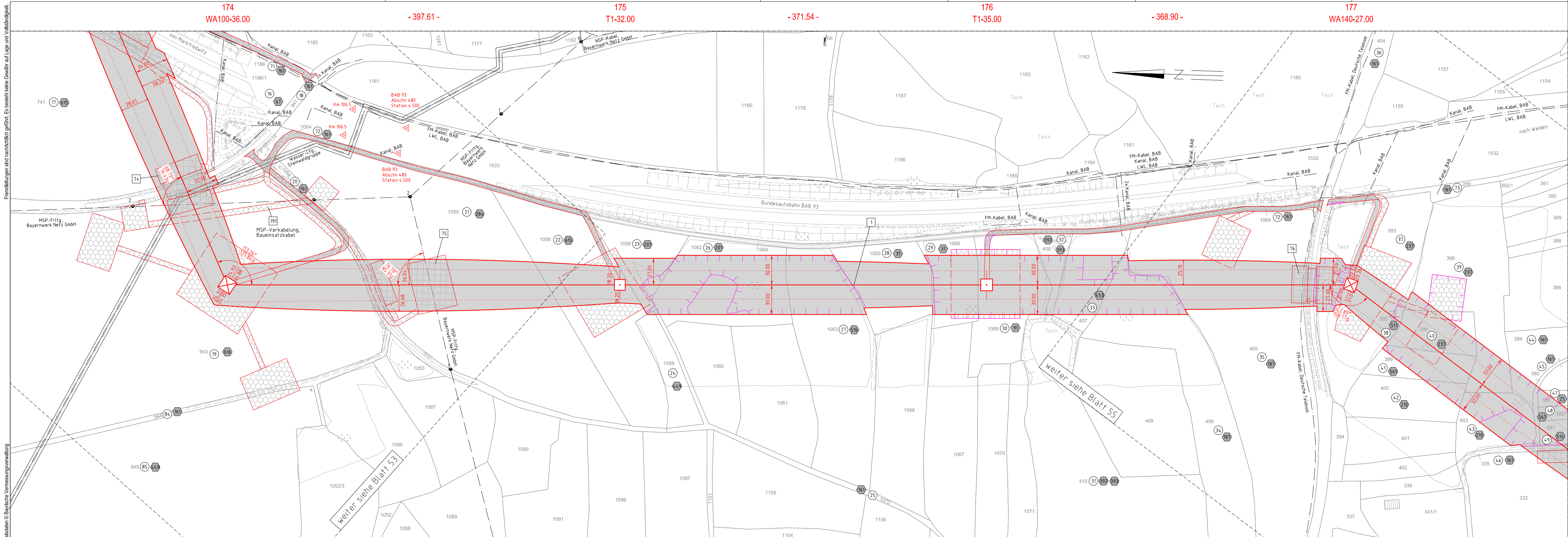

Quelle: Geobasisdaten © Bayerische Vermessungsverwaltung