



380/110-kV-Leitung  
Reg.-Bezirksgrenze Oberfranken/Oberpfalz - UW Etzenricht  
Ltg.Nr. B160  
**Lage-/Grunderwerbsplan**  
Mast Nr. 199 - Mast Nr. 203

- 1 Errichtung der 380/110-kV-Leitung Regierungsbezirksgrenze Oberfranken/Oberpfalz - UW Etzenricht, Ltg.Nr. B160 (TenneT)
- 2 Rückbau der 380/220/110-kV-Leitung LH-08-B111 (TenneT) UW Etzenricht - UW Mechenreuth; Mast 1 - Mast 54, Mast 59 - Mast 117

**Legende:**

Mastnummer	Masttyp	Feldlänge	Grenzen:
1	WA160-24.00	325.0'	Land
2	T1-26.00		Regierungsbezirk
			Kreis
			Stadl./Gem.
			Gemarkung
			Flurstück
			Waldenschlag

Symbol	Bedeutung
3	Bauwerksnummer
86	Flurstücksnummer
X	Abspannmast
1	Tragmast
5/19	Eigentümerschlüsselnr. Grundstücksordnungsnr. Neubau/Rückbau
Red line	dingl. zu sichermde Flächeninanspruchnahme
White line	bestehender Schutzstreifen
Red hatched	temp. Flächeninanspruchnahme (Neubau)
Blue hatched	temp. Flächeninanspruchnahme (Rückbau)
Green hatched	temp. Flächeninanspruchnahme durch Schutzgerüste (Neubau/Rückbau)

**Planfeststellungsunterlage**

Aufgestellt	15.03.2019	Satzungsgemäß ausgelegen in der Zeit
Bayreuth, TenneT TSO GmbH		vom .....
		bis .....
I.V. <i>Provas Ehler-Kugler</i> I.A. <i>G. Heintz</i>		Zeit und Ort der Auslegung sind vor Auslegung ortsüblich bekannt gemacht worden
Maßstab	1 : 2000	Einheit
imp GmbH Lise-Meitner-Straße 8 89081 Ulm		Gemeinde: .....
Datum	Name	Dienststempel / Unterschrift .....
25.07.2018	Dißel	
14.12.2018	Pfeiffer	
Norm		DIN EN 50341-2-4; 04/2016
Fachbereich		TL
		Planfeststellungsbehörde
Zust.	Änderung	Datum
		Name
		Urspr.:

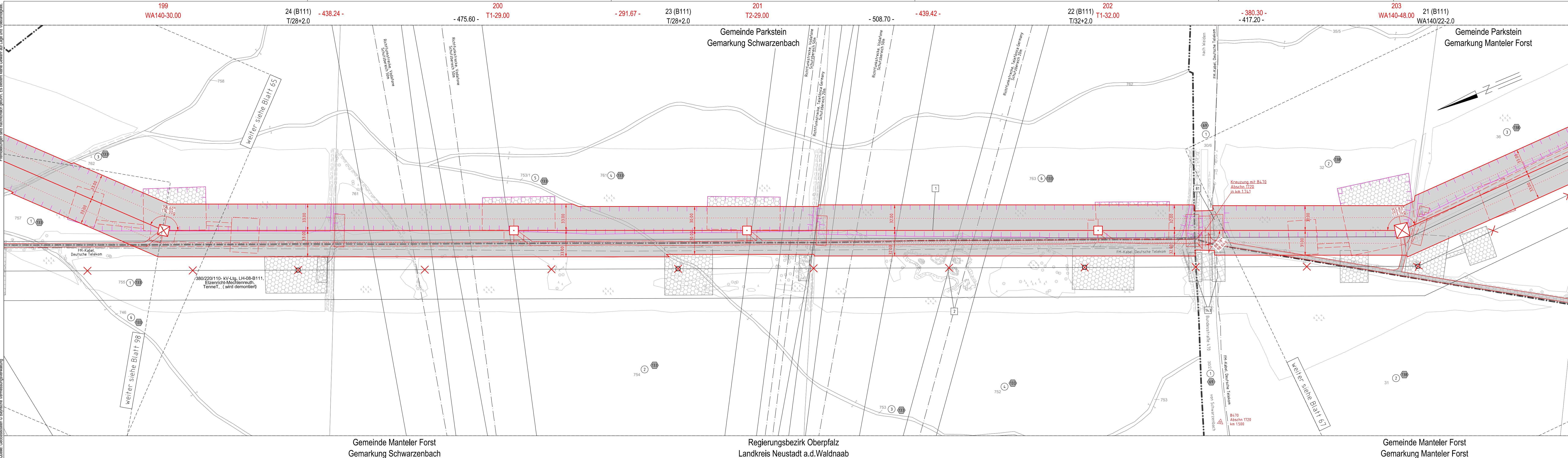

Quelle: Geobasisdaten © Bayerische Vermessungsverwaltung

Gemeinde Manteler Forst  
Gemarkung Schwarzenbach

Regierungsbezirk Oberpfalz  
Landkreis Neustadt a.d. Waldnaab

Gemeinde Manteler Forst  
Gemarkung Manteler Forst