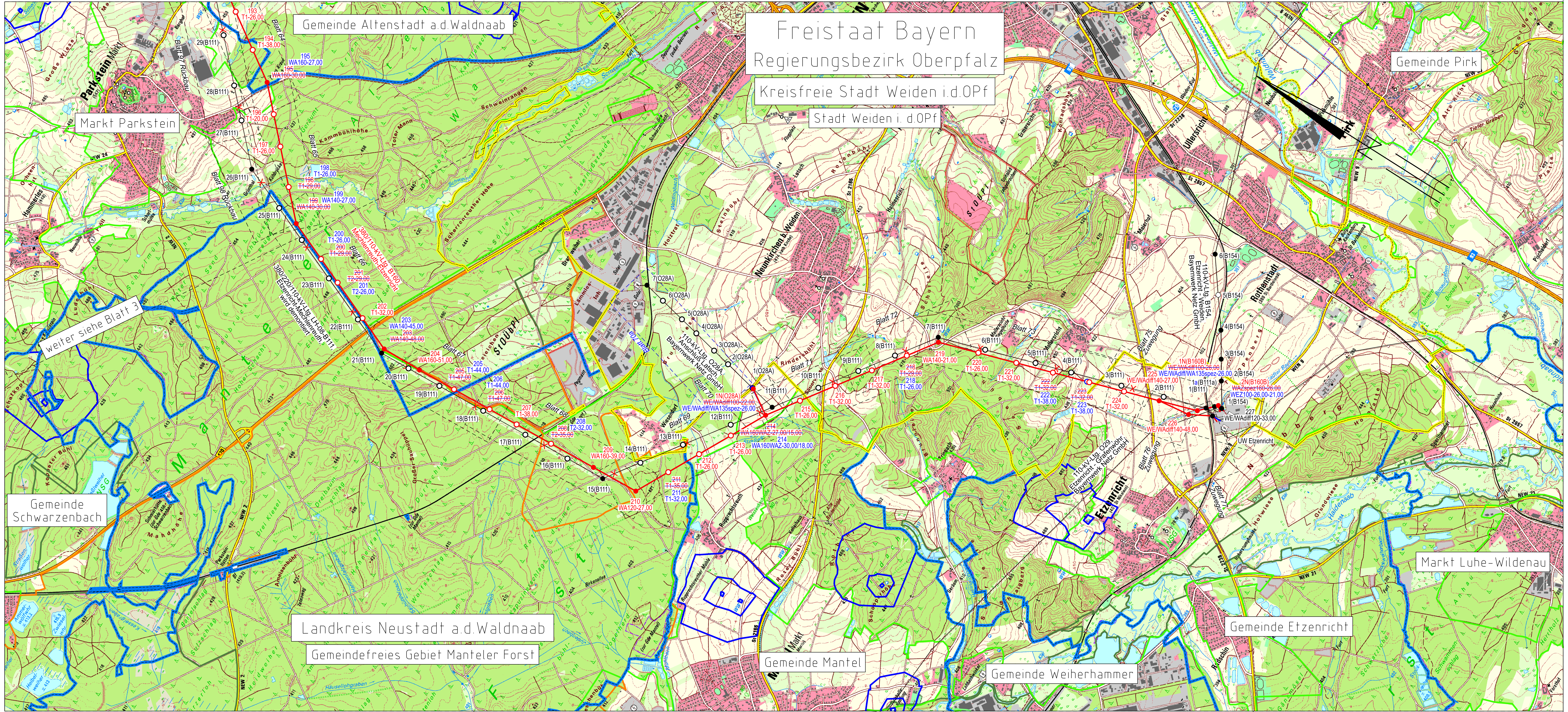

Unterlage 2.1
Blatt 4/4

TenneT – Taking power further

380/110-kV-Leitung
Reg.-Bezirksgrenze Oberfranken/Oberpfalz - UW Etzenricht
Ltg.Nr. B160
Mast Nr. 193 - UW Etzenricht

Übersichtsplan

1. Deckblatt

Legende:

Planung: Mastnummer, Masttyp, Blattschnitt mit Blattnummer (Blatt 5); 1 WA160 22.0; 2 T1 24.0; 3 WAZ100 26.0; Abspannmast, Trassenachse, Tragmast, Ein-/Auskreuzung

Blaueintrag entspricht Deckblattänderung

Rückbau: Trassenachse, Demontagekreuze

Zur Planfertigung verwendete TK 25: @ GeoBasis-DE / BKG (2010)

Grenzen:

Land
Regierungsbezirk
Kreis
Stadt/Gemeinde

Naturschutzgebiet
FFH-Gebiet
Landschaftsschutzgebiet
Vogelschutzgebiet
Wasserschutzgebiet

Planfeststellungsunterlage

Aufgestellt
Bayreuth,
TenneT TSO GmbH

15.03.2019

i.V. [signature] i.A. [signature]

~~Satzungsgemäß ausgelegen in der Zeit~~
vom ....
bis ....
Zeit und Ort der Auslegung sind vor Auslegung ortsüblich bekannt gemacht worden
Gemeinde: ....
~~Dienstsiegel / Unterschrift~~ ....

imp GmbH
Lise-Meitner Straße 8
89081 Ulm

Maßstab	Einheit
1 : 25000	Meter

	Datum	Name
Bearb.	15.05.2018	Schwabe
Gepr.	14.12.2018	Pfeiffer
Zustand		A
Org.-Einheit ANS		-

Zust.	Änderung	Datum	Name
A	1. Deckblatt	24.02.2023	MF

Urspr.:

Planfeststellungsbehörde

Planfestgestellt mit Beschluss der Regierung der Oberpfalz vom 23.05.2024
Az. ROP-StabEnWi-3321.0-2-46
Regensburg,
23.05.2024

gez. Dr. Rebler
Regierungsdirektor