

Fremdleitungen sind nachrichtlich geführt. Es besteht keine Gewähr auf Lage und Vollständigkeit.

Quelle: Geobasisdaten © Bayerische Vermessungsverwaltung

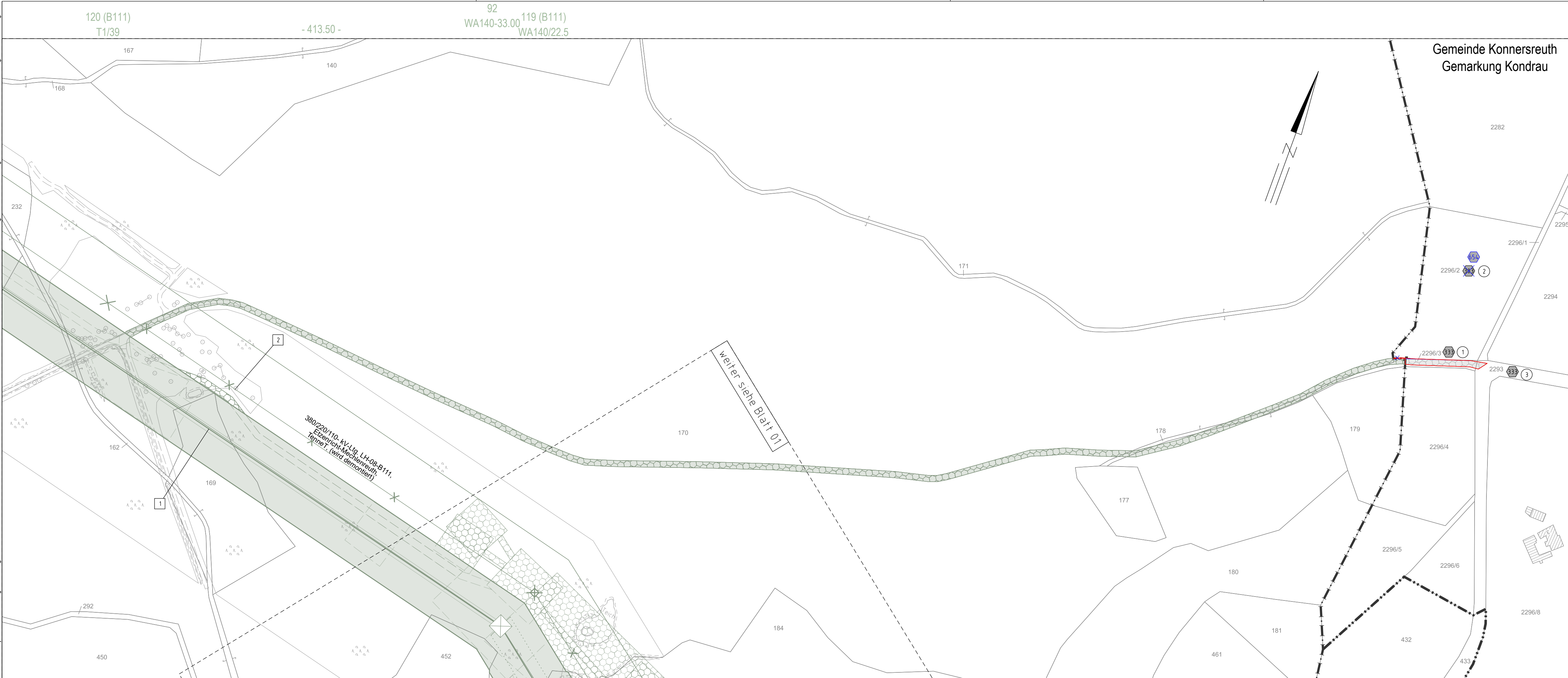

nachrichtlich geführt
Regierungsbezirk Oberfranken
Landkreis Wunsiedel i.Fichtelgebirge

Gemeinde Arzberg
Gemarkung Haid

Regierungsbezirk Oberpfalz
Landkreis Tirschenreuth

1. Deckblatt

Unterlage 3.2
Blatt 02/98



380/110-kV-Leitung Reg.-Bezirksgrenze Oberfranken/Oberpfalz - UW Etzenricht Ltg.Nr. B160 Lage-/Grunderwerbsplan Mast Nr. 92 (Zuwegung)

- 1 Errichtung der 380/110-kV-Leitung Regierungsbezirksgrenze Oberfranken/Oberpfalz - UW Etzenricht, Ltg.Nr. B160 (TenneT)
- 2 Rückbau der 380/220/110-kV-Leitung LH-08-B111 (TenneT) UW Etzenricht - UW Mechenreuth; Mast 1 - Mast 54, Mast 59 - Mast 117

Legende:

Mastnummer	Masttyp	Feldlänge		
1	WA160-24.00	-325.0	2	T1-26.00
temp. Arbeitsfläche mit Zuwegung (Rückbau)		dingl. zu sicherm. Zuwegung		
Schutzbereich (dinglich zu sichern)		dinglich zu sicherm. Flächeninanspruchnahme		
Bemaßung Schutzbereich		bestehender Schutzstreifen		
Achse (Neubau)		temp. Flächeninanspruchnahme (Neubau)		
äußeres Leitersseil		temp. Flächeninanspruchnahme (Rückbau)		
Schutzbereichsbegrenzung		temp. Flächeninanspruchnahme durch Schutzgerüste (Neubau/Rückbau)		

Grenzen:

- Land
- Regierungsbezirk
- Kreis
- Stadt/Gem.
- Gemarkung
- Flurstück
- Waldeinschlag

Planfeststellungsunterlage

Aufgestellt	15.03.2019		
Bayreuth,			
TenneT TSO GmbH			
i.V. <i>Pronas Ehler-Hug</i>	i.A. <i>G. Heintz</i>		
Maßstab	1 : 2000 Einheit Meter		
imp GmbH Lise-Meiner-Straße 8 89081 Ulm			
Datum	Name		
Bearb. 25.07.2018	Dißel		
Gepr. 14.12.2018	Pfeiffer		
Norm	DIN EN 50341-2-4: 04/2016		
Fachbereich	TL		
A	1. Deckblatt	24.02.2023	MF
Zust.	Änderung	Datum	Name Urspr.:

Satzungsgemäß ausgelegen in der Zeit vom bis
Zeit und Ort der Auslegung sind vor Auslegung ortsüblich bekannt gemacht worden
Gemeinde:
Dienstsigel / Unterschrift:
Planfeststellungsbehörde