



1. Deckblatt
380/110-kV-Leitung
Reg.-Bezirksgrenze Oberfranken/Oberpfalz - UW Etzenricht
Ltg.Nr. B160
Lage-/Grunderwerbsplan
Mast Nr. 124 - Mast Nr. 128

- 1 Errichtung der 380/110-kV-Leitung Regierungsbezirksgrenze Oberfranken/Oberpfalz - UW Etzenricht, Ltg.Nr. B160 (TenneT)
- 2 Rückbau der 380/220/110-kV-Leitung LH-08-B111 (TenneT) UW Etzenricht - UW Mehlenreuth;
- 3 Mast 1 - Mast 54, Mast 59 - Mast 117
- 4 Neuanbindung des 110-kV-Anschl. Mitterteich O28D (Bayernwerk Netz GmbH) von Mast 124 (B160) nach Mast 3N;
- 5 Neubau der 110-kV-Maste 1N und 2N und standortgleicher Umbau standortgleichem Ersatzneubau des Bestandsmastes 2 zu 3N

Legende:

Mastnummer	Masttyp	Feldlänge
1	WA160-24.00	325,0'
2	T1-26.00	

■ temp. Arbeitsfläche mit Zuwegung (Rückbau)
■ dingl. zu sichernde Zuwegung
■ dingl. zu sichernde Flächenansprache
■ bestehender Schutzstreifen
■ temp. Flächenansprache (Neubau)
■ temp. Flächenansprache (Rückbau)
■ temp. Flächenansprache durch Schutzgerüste (Neubau/Rückbau)

Grenzen:

- Land
- Regierungsbezirk
- Kreis
- Stadt/Gem.
- Gemarkung
- Flurstück
- Waldeinschlag

Blaueintrag entspricht Deckblattänderung

Planfeststellungsunterlage

Aufgestellt: Bayreuth, TenneT TSO GmbH, 15.03.2019
 v. *Prof. Dr. habil. Udo Ugg* i.A. *G. Heintz*

Maßstab	1 : 2000	Einheit	Meter
Datum	25.07.2018	Name	Dißel
Bearb.	14.12.2018	Gepr.	Pfeiffer
Norm	DIN EN 50341-2-4: 04/2016		
Fachbereich TL			

1. Deckblatt		24.02.2023	MF
Zust.	Änderung	Datum	Name
			Urspr.:

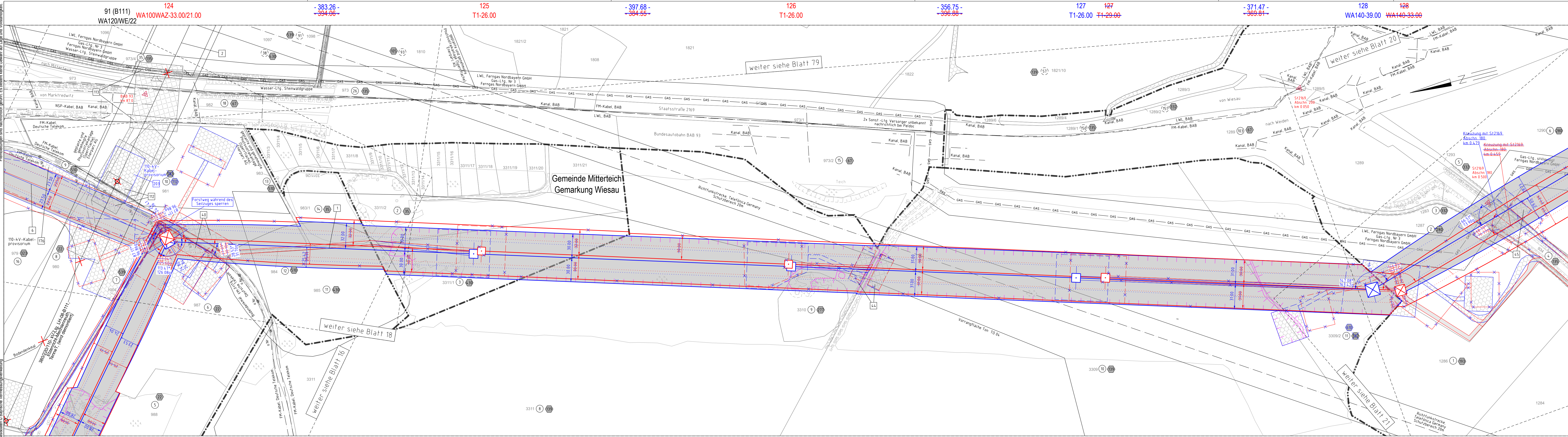

Quelle: Geobasisdaten © Bayerische Vermessungsverwaltung