

Daten: © Bayerische Vermessungsverwaltung (www.lbv.de), © Bayerisches Landesamt für Umwelt (www.lfu.bayern.de), © Bayerische Forstverwaltung, Rauminformationssystem der Regierung von Oberpfalz, © Bayerisches Landesamt für Denkmalpflege (www.blfd.de), © GeoBasis-DE/BKG 2018 (www.bkg.bund.de)

Landkreis Tirschenreuth
Markt Konnersreuth
Gemarkung Pleußen

Landkreis Tirschenreuth
Stadt Mitterteich
Gemarkung Pleußen

Landkreis Tirschenreuth
Markt Konnersreuth
Gemarkung Pechbrunn

Landkreis Tirschenreuth
Stadt Mitterteich
Gemarkung Pechbrunn

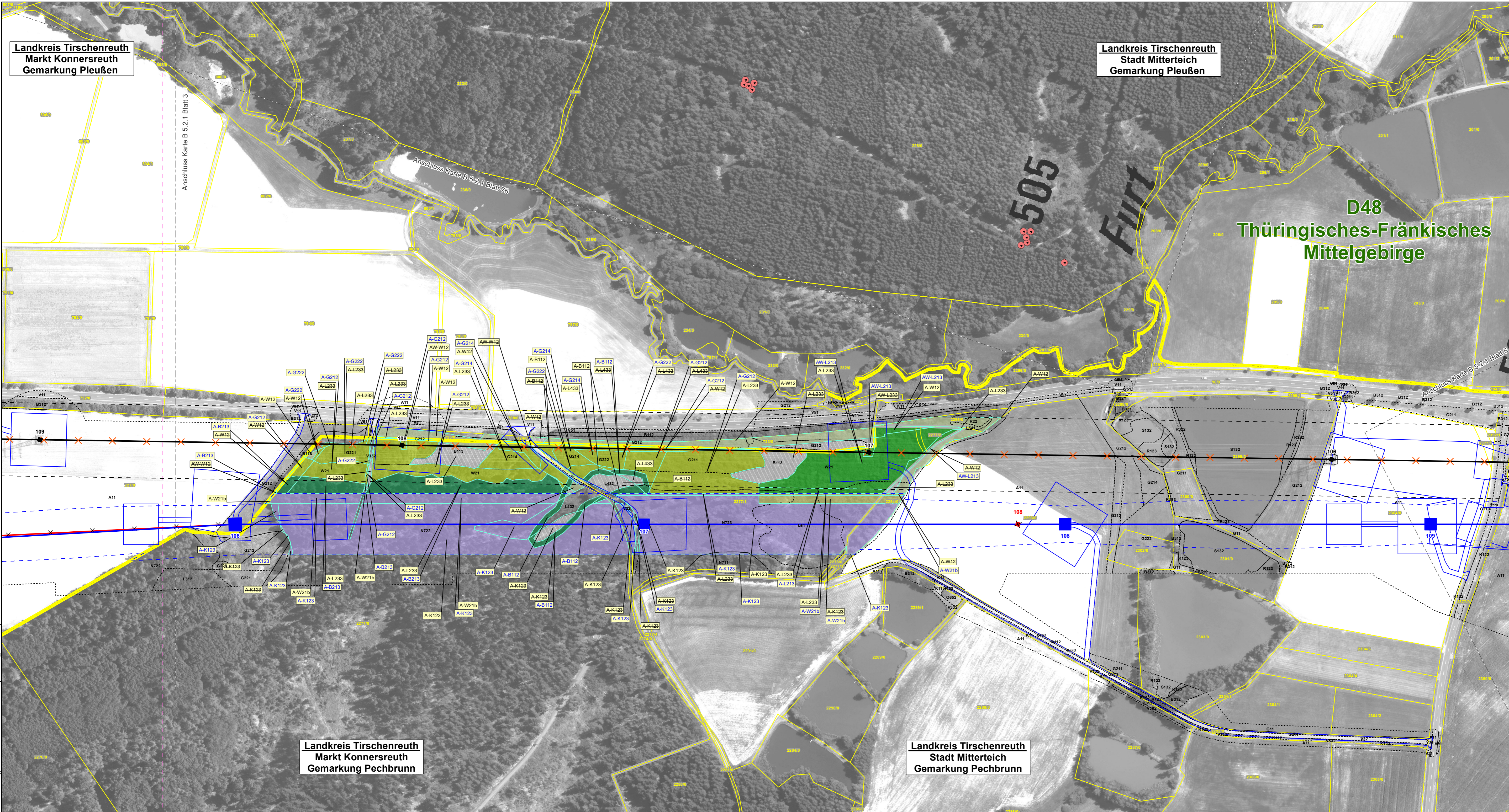

Anschluss Karte B 5.2.1 Blatt 3

Anschluss Karte B 5.2.1 Blatt 76

D48

**Thüringisches-Fränkisches
Mittelgebirge**

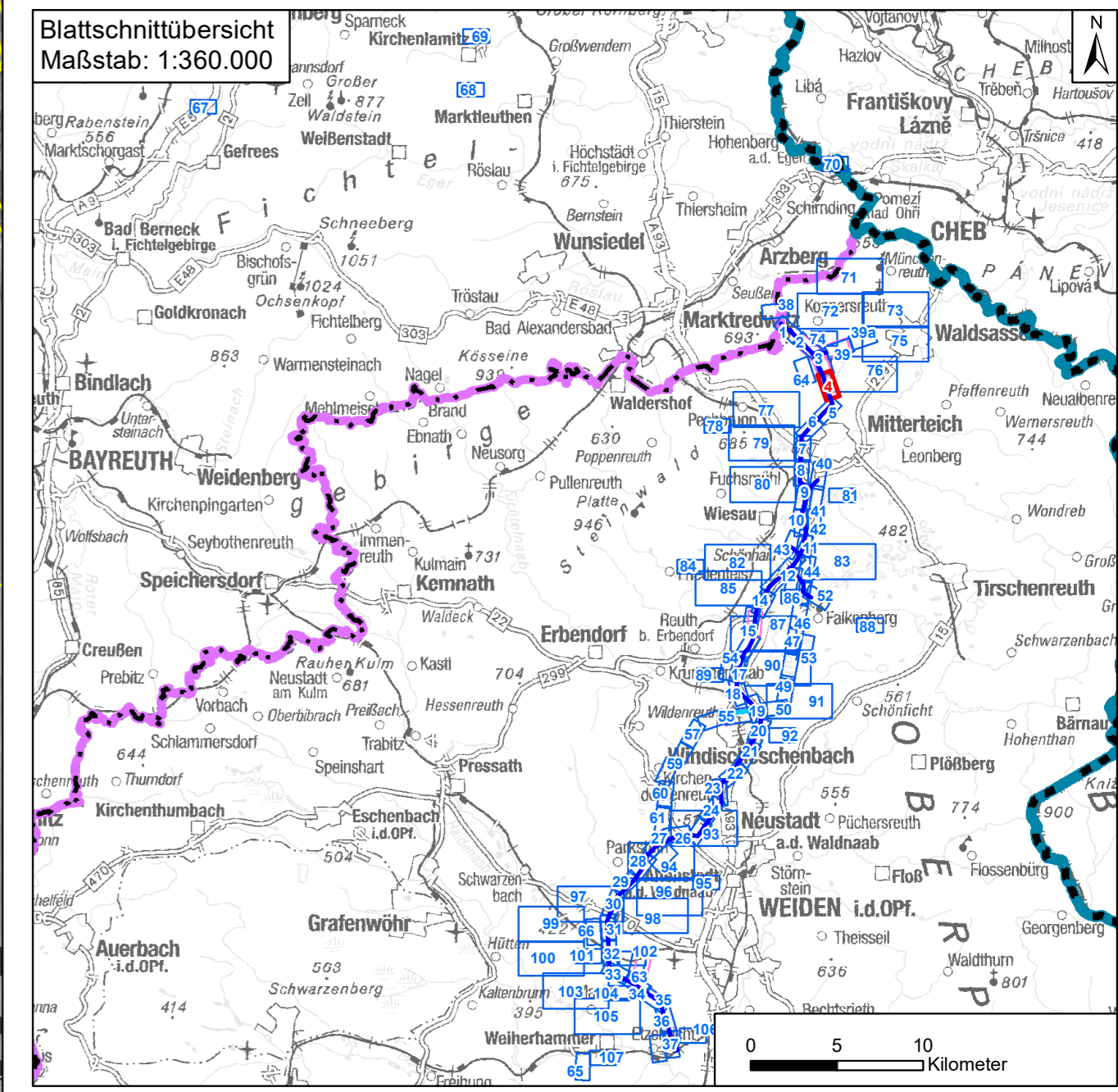

Nr.	1	1. Deckblatt	20.06.2023	TNL
		Art der Änderung	Datum	Zeichen

Unterlagen zum Planfeststellungsverfahren (1. Deckblatt)

Umweltstudie

Vorhabensträger: **TenneT TSO GmbH**

Berkecker Straße 70
95448 Bayreuth

Ersteller: **TNL Umweltplanung Frank Bernshausen e. K.**

Railfeisenstraße 7
35410 Hungen

Tel.: +49 (0) 6402/ 51 9621-0
Fax: +49 (0) 6402/ 51 9621-30

ifuplan Institut für Umweltplanung und Raumentwicklung GmbH & Co. KG

Amalienstraße 79
80799 München

Tel.: +49 (0) 89/ 30 74 975-0
Tel.: +49 (0) 89/ 30 74 975-25

Vorhaben: **Ostbayeren – Ersatzneubau 380/ 110-kV-Höchstspannungsleitung Redwitz – Schwandorf einschließlich Rückbau der Bestandsleitung**

Abschnitt Regierungsgrenze Oberfranken/ Oberpfalz – Umspannwerk Etzenricht (Ltg.Nr. B160) **Mast-Nr. 106 - 109**

Unterlage: **Umweltstudie**

Maßnahmendetailplan Kompensation

Unterlage-/ Blatt-Nr.: B 5.2.1/ Blatt 4 von 109	bearbeitet:	Brandl	05.03.2019
Maßstab: 1:2.000 & 1:5.000	gezeichnet:	Zankl	08.03.2019
Blattgröße: 975 x 420 mm	geprüft:	Bernshausen/ Marzelli	15.03.2019

Aufgestellt: Bayreuth, den 15.03.2019

i. V. Thomas Ehrhardt-Unglaub i. A. Gunnar Heinitz