Daten: © Bayerische Vermessungsverwaltung (www.ldbv.de), © Bayerisches Landesamt für Umwelt (www.lfu.bayern.de), © Bayerische Forstverwaltung, Rauminformationssystem der Regierung von Oberpfalz, © Bayerisches Landesamt für Denkmalpflege
Hinweis/Haftung: © Contentus.DEC/ROC 2018 (Werkstatt Bayern eG)

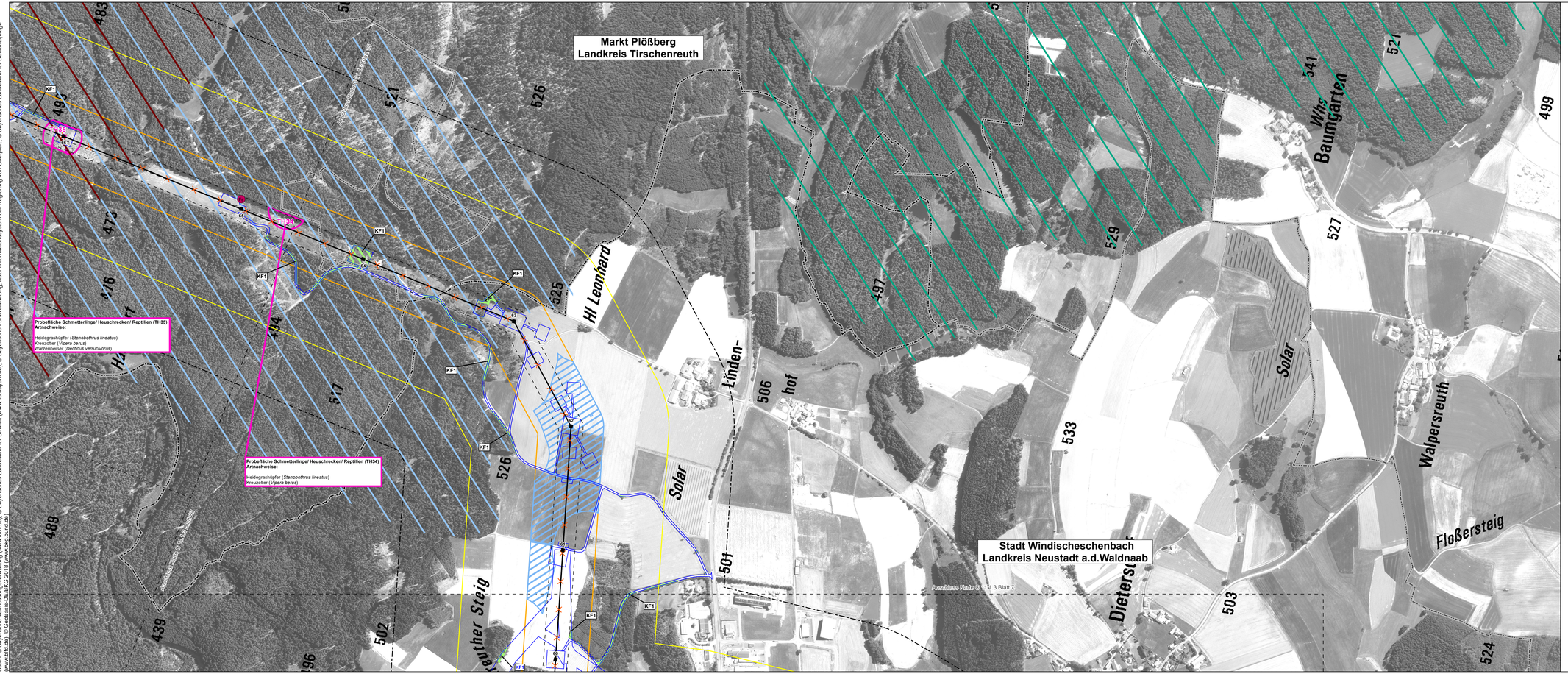


**Blattschnittübersicht**
**Maßstab 1:300 000**

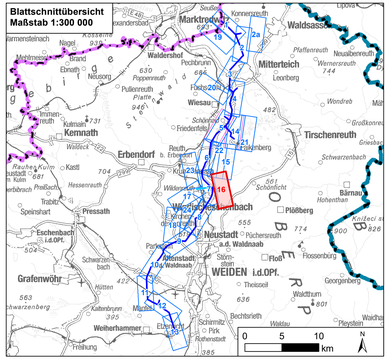


0 125 250 500 Meter

| Nr. | Art der Änderung | Datum | Zeichen |
|---|---|---|---|
| 1 | 1. Deckblatt | 19.05.2023 | TNL |

**Unterlagen zum Planfeststellungsverfahren (1. Deckblatt)**

Umweltstudie

Vorhabensträger: **TenneT TSO GmbH**
Bernecker Straße 70
95448 Bayreuth

Ersteller: **TNL Umweltplanung Frank Bernshausen e. K.**
Raiffeisenstraße 7 — Tel.: +49 (0) 6402/ 51 9621-0
35410 Hungen — Fax: +49 (0) 6402/ 51 9621-30
**Institut für Umweltplanung und Raumentwicklung GmbH & Co. KG**
Amalienstraße 79 — Tel.: +49 (0) 89/ 30 74 975-0
80799 München — Fax: +49 (0) 89/ 30 74 975-25

Vorhaben: **Ostbayernring – Ersatzneubau 380/ 110-kV-Höchstspannungsleitung Redwitz – Schwandorf einschließlich Rückbau der Bestandsleitung**
Abschnitt Regierungsbezirksgrenze Oberfranken/ Oberpfalz – Umspannwerk Etzenricht (Ltg.Nr. B160) Mast-Nr. B66 - B60

Unterlage: Umweltstudie
Bestands-/ Konfliktplan Tiere, Pflanzen & biologische Vielfalt: Tiere

| | | | |
|---|---|---|---|
| Unterlage-/ Blatt-Nr.: **C 11.1.3/ Blatt 16 von 24** | bearbeitet: | Brandl | 05.03.2019 |
| Maßstab: **1:5.000** | gezeichnet: | Zankl | 08.03.2019 |
| Blattgröße: 1160 x 420 mm | geprüft: | Bernshausen/ Marzelli | 15.03.2019 |

Aufgestellt: Bayreuth, den 15.03.2019
i. V. Thomas Ehrhardt-Unglaub — i. A. Gunnar Heinitz