50
~~T1-32,00~~
T1-35,00

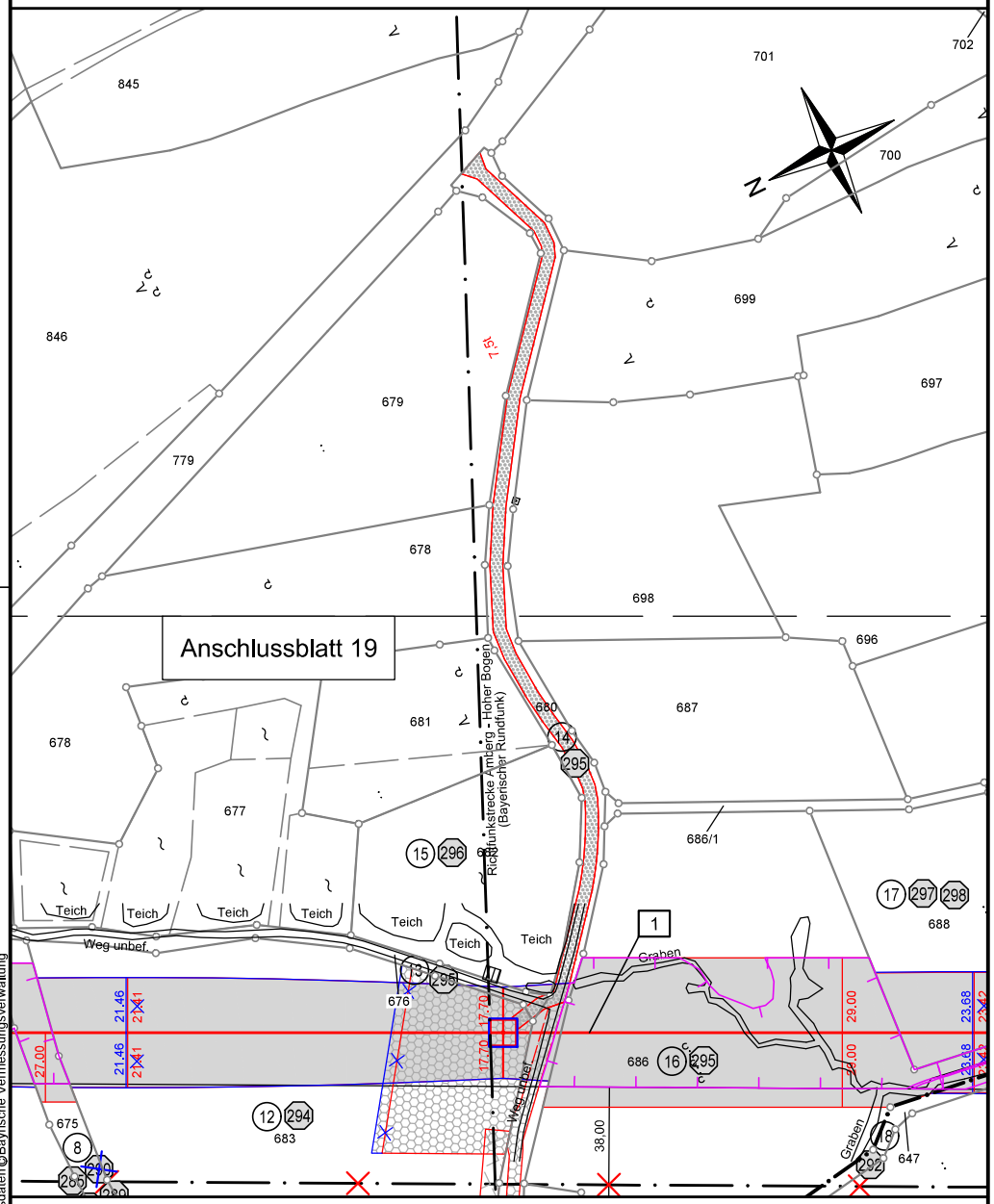

Quelle: Geobasisdaten ©Bayrische Vermessungsverwaltung

Landkreis Schwandorf
Stadt Nabburg Gemarkung Gösselsdorf

Unterlage 3.2

TenneT Taking power further

380/110-kV-Leitung Etzenricht - Schwandorf

Ltg. Nr. B161

LAGE-/GRUNDERWERBSPLAN

Mast Nr. 50 - Zuwegung

2 380/220-kV-Leitung, Schwandorf - Etzenricht, B100 (Tennet)
Mast Nr. 52 - Mast Nr. 53, Rückbau

1. Deckblatt

Legende:

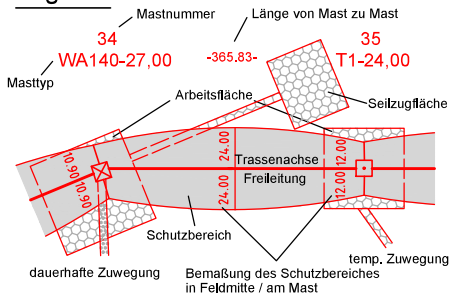

1 Bauwerksnummer
1 Eigentümer-schlüsselnummer
5 Grundstücks-ordnungsnummer
37 Flurstücksnummer
Abspannmast
Tragmast
Schutz-/Schleifgerüst

Grenzen:

Land
Kreis
Stadt/Gem.
Gemarkung
Flurstück
Flurbereinigung
Rückbau
Hoch- u. Mittelsp.-Ltg.
Waldeinschlag

Planfeststellungsunterlage

Aufgestellt
Bayreuth, 17.08.2018

i.V. [signature] i.A. [signature]

Satzungsgemäß ausgelegen in der Zeit
vom .....
bis .....

Zeit und Ort der Auslegung sind vor Auslegung ortsüblich bekannt gemacht worden

Gemeinde: .....

Dienstsiegel/Unterschrift .....

Firma	Maßstab:	Einheit:
Omexom Hochspannung GmbH	1 : 2000	Meter

	Datum	Name
Bearb.	20.02.2018	Joachim
Gepr.	20.02.2018	Schindler
Zustand		-
Org.-Einheit		-

Zust.	Änderung	Datum	Name
A	1. Deckblatt	30.06.21	OHS

TenneT Taking power further

Blatt: 20 / 57

Planfeststellungsbehörde

Planfestgestellt mit Beschluss der Regierung der Oberpfalz vom 29.07.2022,
Az. ROP-3321.0-2-31
Regensburg,
29.07.2022

gez. Dr. Rebler,
Oberregierungsrat

BAYERN REGIERUNG DER OBERPFALZ