98
~~T1-23,00~~
T1-20,00

- 300.00 -

99
T1-26,00
11 (B100)
T1/33+2.0

- 448.70 -

- 455.4 -

100
~~WA140-30,00~~
WA140-33,00
10 (B100)
WA140-22.5

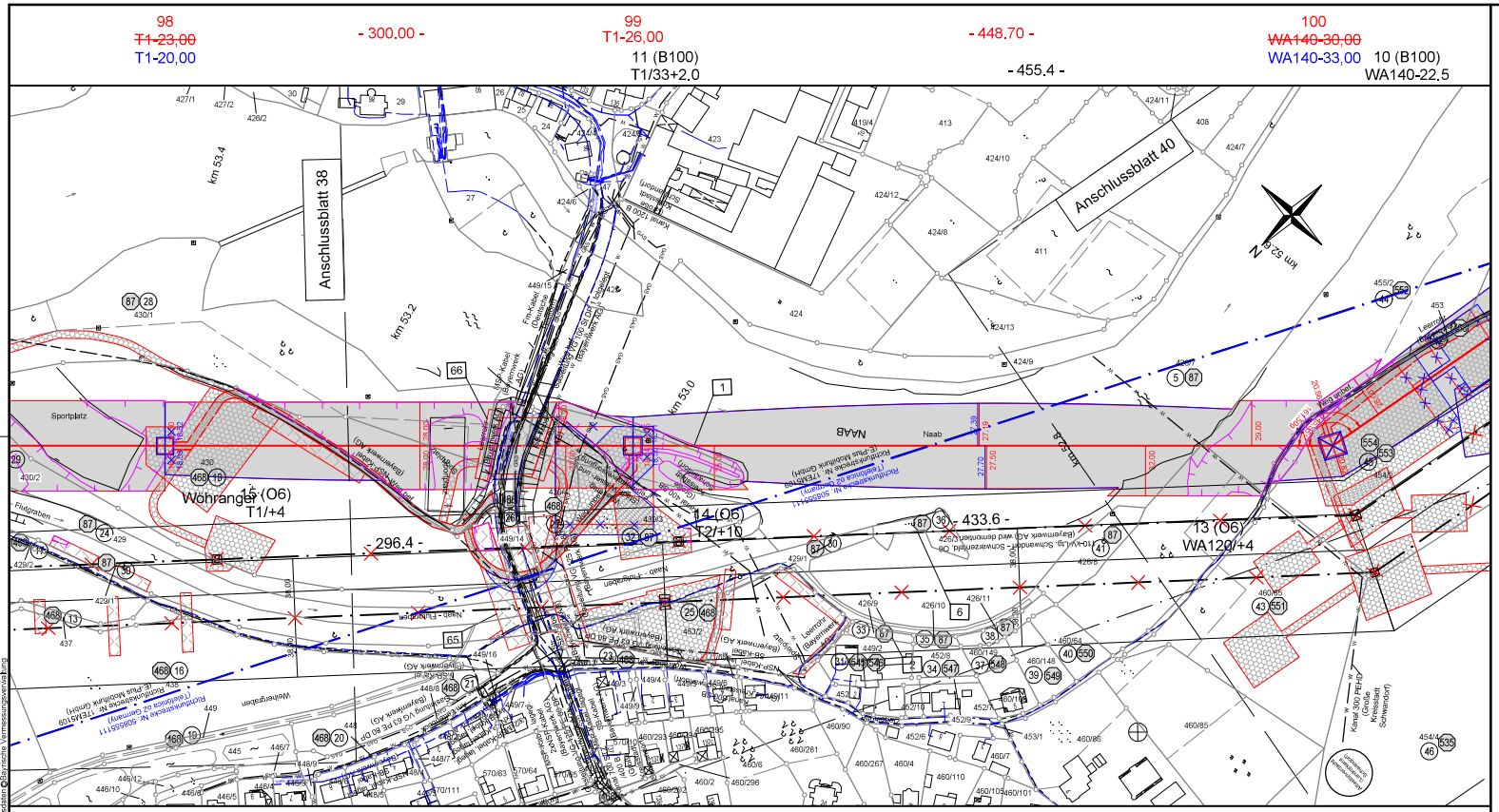

Landkreis Schwandorf

Stadt Schwandorf

Gemarkung Ettmannsdorf

Quelle: Geobasisdaten ©Bayrische Vermessungsverwaltung

Unterlage 3.2

TENNET
Taking power further

380/110-kV-Leitung
Etzenricht - Schwandorf

Ltg. Nr. B161

LAGE-/GRUNDERWERBSPLAN
Mast Nr. 98 - Mast Nr. 100

2 380/220-kV-Leitung, Schwandorf - Etzenricht, B100 (Tennet)
Mast Nr. 10 - Mast Nr. 11, Rückbau

6 110-kV-Ltg. Schwandorf - Schwarzenfeld, O6 (Bayernwerk Netz GmbH)
Mast Nr. 13 - Mast Nr. 15, Rückbau

1. Deckblatt

Legende:

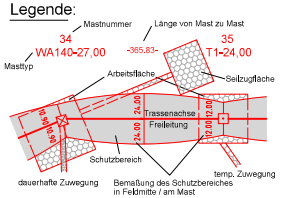

1 Bauwerksnummer
1 Eigentümer-schlüsselnummer
5 Grundstücks-ordnungsnummer
37 Flurstücksnummer
Abspannmast
Tragmast
Schutz-/Schleifgerüst

Grenzen:

Land
Kreis
Stadt/Gem.
Gemarkung
Flurstück
Flurbereinigung
Rückbau
Hoch- u. Mittelsp.-Ltg.
Waldeinschlag

Planfeststellungsunterlage

Aufgestellt
Bayreuth, 17.08.2018

i.V. [signature] i.A. [signature]

Firma	Maßstab:	Einheit:
Omexom Hochspannung GmbH	1 : 2000	Meter

	Datum	Name
Bearb.	20.02.2018	Joachim
Gepr.	20.02.2018	Schindler
Zustand		-
Org.-Einheit		-

Zust.	Änderung	Datum	Name
A	1. Deckblatt	30.06.21	OHS

Blatt: 39 / 57

Satzungsgemäß ausgelegen in der Zeit
vom .....
bis .....

Zeit und Ort der Auslegung sind vor Auslegung ortsüblich bekannt gemacht worden

Gemeinde: .....

Dienstsiegel/Unterschrift .....

Planfeststellungsbehörde

Planfestgestellt mit Beschluss der Regierung der Oberpfalz vom 29.07.2022,
Az. ROP-3321.0-2-31
Regensburg,
29.07.2022

gez. Dr. Rebler,
Oberregierungsrat