

84  
 WA140-33,00  
 DA  
 D-2-D

85  
 WA160-36,00  
 DA  
 D-2-D

- 410.42 -

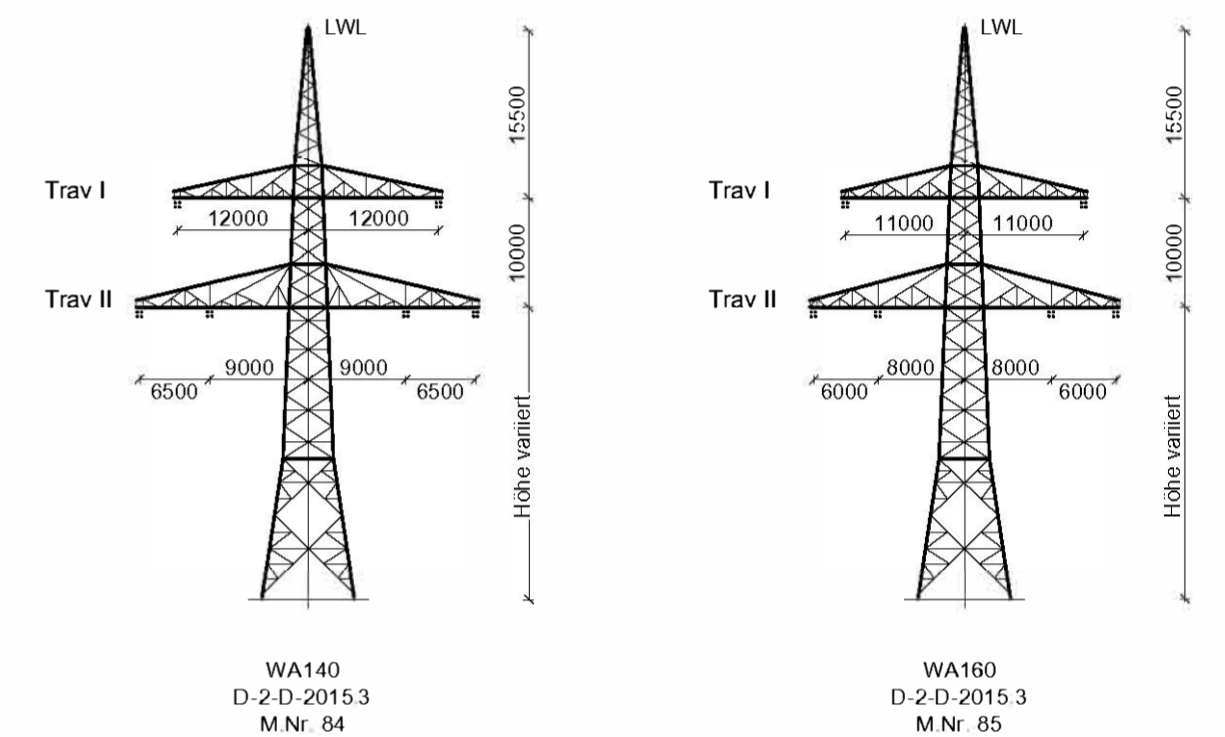
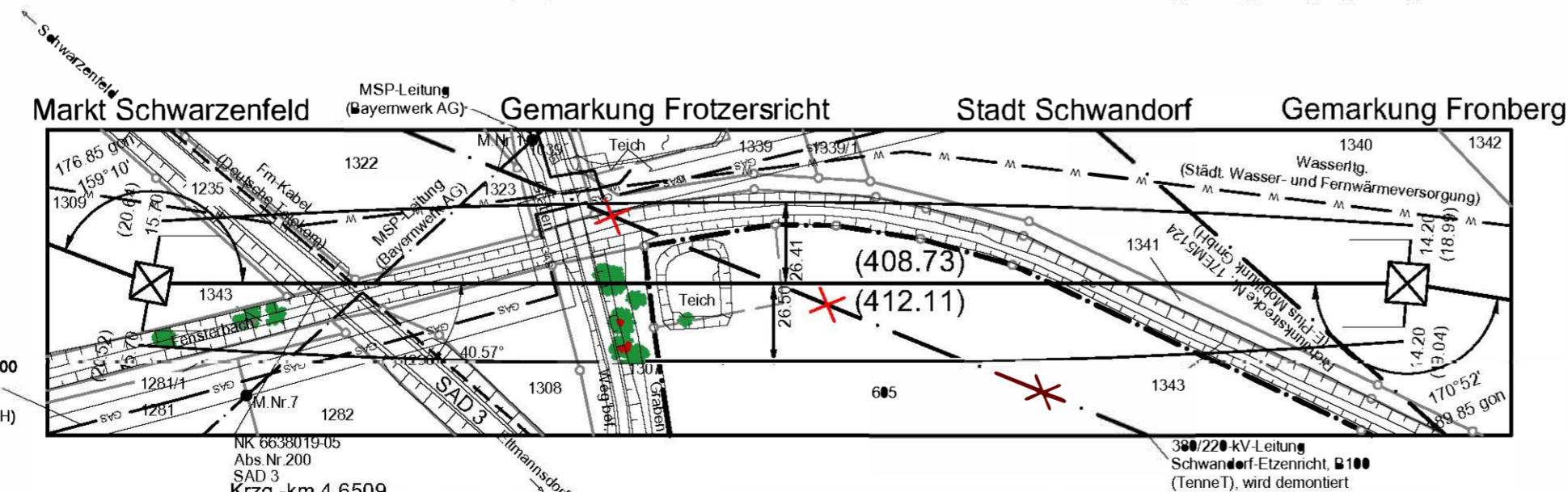
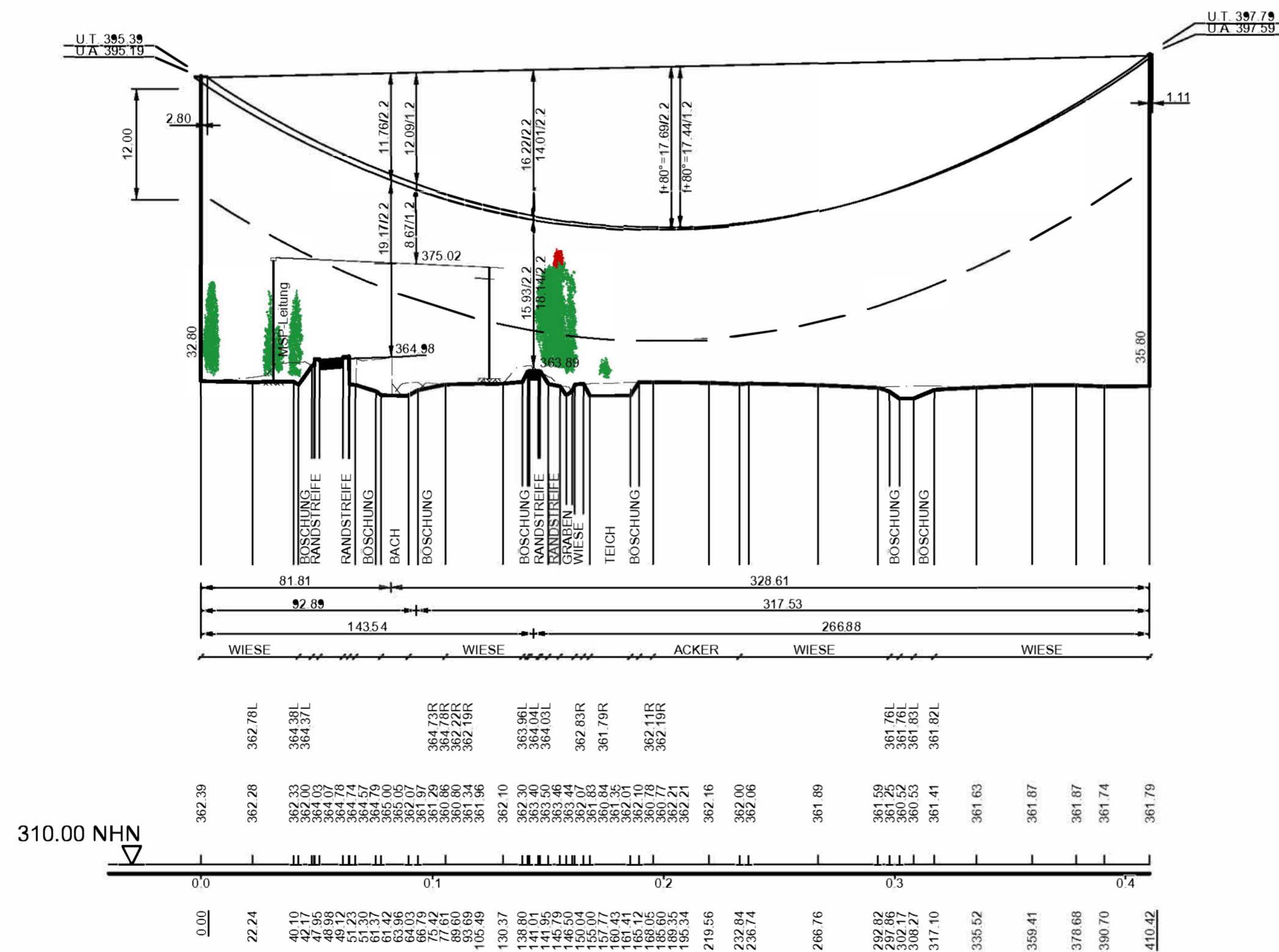

Unterlage 4.2



380/110-kV-Leitung  
 Etzenricht - Schwandorf  
 Ltg. Nr. B161

LÄNGENPROFIL  
 DECKBLATT

Mast-Nr. 84 - Mast-Nr. 85

DIN VDE-Bestimmung	: 0210/EN 50341/04.16	EIS 2	WIND 1	TEMP.: 80°C
Gestänge	: D-2-D-2015.3			
<b>Beseilung</b>				
Leiterseil	: 2 x 3 x 4 x 565-AL1/72-ST1A; $\sigma_s = 46.0 \text{ N/mm}^2$			
Erdseil	:			
Luftkabel	: 1 x 122-AL3/61-A20SA-13,4; dghl. zum Leiterseil bei EDS			
Ketten	: DA = 7,00m			
Seitliche Überhöhung	: 15.5 m rechts ----- oder links - - - - - aufgenommen			
Datum der Profilaufnahme	: 04/2015			

<b>Planfeststellungsunterlage</b>		Satzungsgemäß ausgedruckt in der Zeit vom ... bis ...	
Aufgestellt	: 17.08.2018	Zeit und Ort der Auslegung sind vor Auslegung ortsüblich bekannt gemacht worden	
Firma	: Omexom Hochspannung GmbH	Gemeinde: .....	
Maßstab:	Länge 1:2000 Höhe 1:500	Blatt: 32/46	
Datum	: 13.12.2017	Name: Küter	
Zustand	: Org. Einheit	Name: Schindler	
A 1 Deckblatt 30.06.21		Blatt 32/46	
Zust. Änderung Datum Name		Blatt 32/46	
Tennet logo		Planfeststellungsbehörde	
Tennet logo		Planfestgestellt mit Beschluss der Regierung der Oberpfalz vom 29.07.2022, Az. ROP-3321.0-2-31 Regensburg, 29.07.2022	
Tennet logo		gez. Dr. Rebler, Oberregierungsrat	