

85
WA160-36,00
DA
D-2-D

- 301.68 -

86
T2-47,00
VK
D-2-D

- 524.32 -

87
T2-47,00
VK
D-2-D

- 438.00 -

88
WA140-27,00
DA
D-2-D

Vegetationspunkte mit Seilabstand < 5.00 m
Vegetationspunkte mit Seilabstand >= 5.00 m

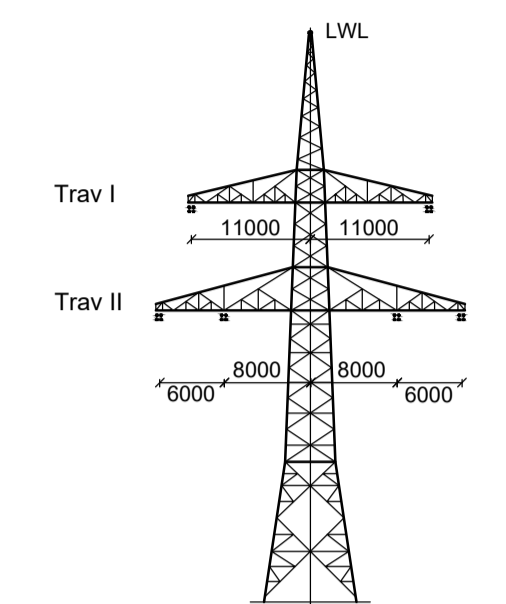

WA160
D-2-D-2015.3
M.Nr. 85

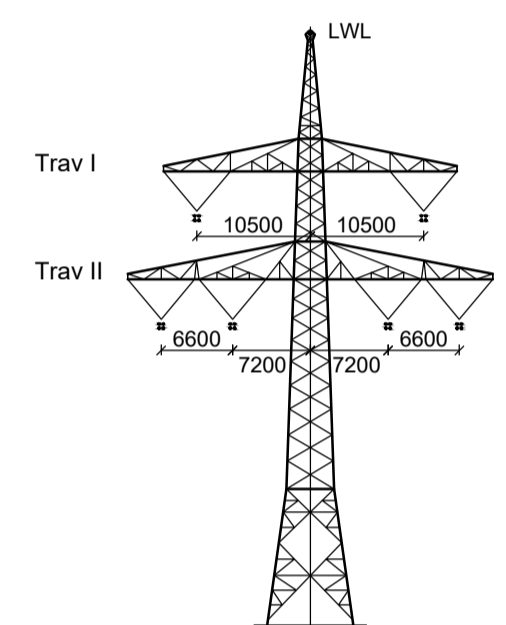

T2
D-2-D-2015.3
M.Nr. 88, 87

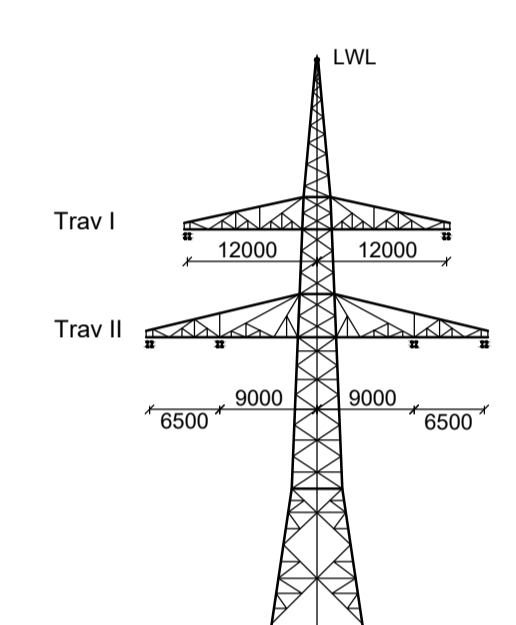

WA140
D-2-D-2015.3
M.Nr. 88

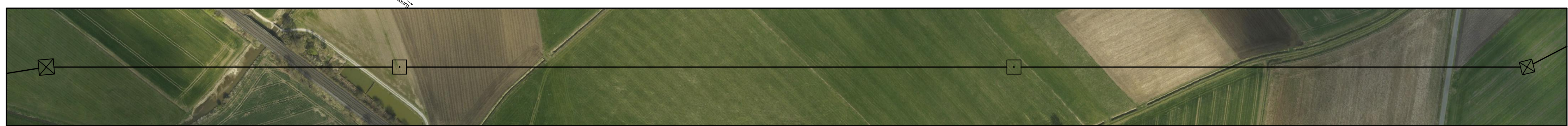
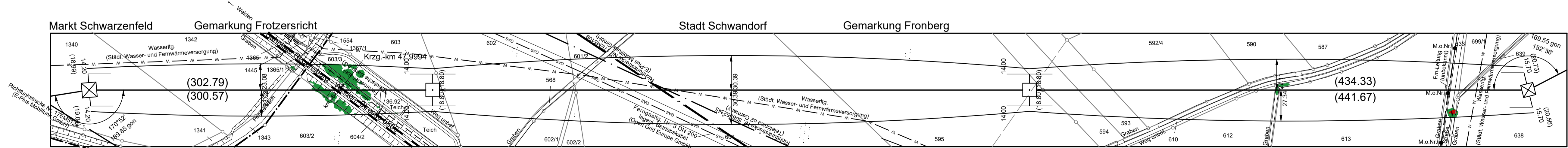
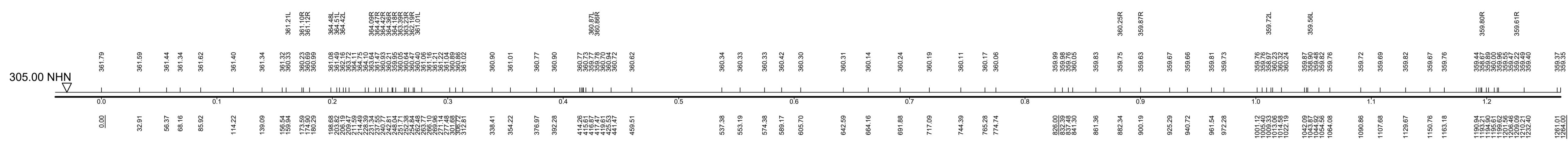
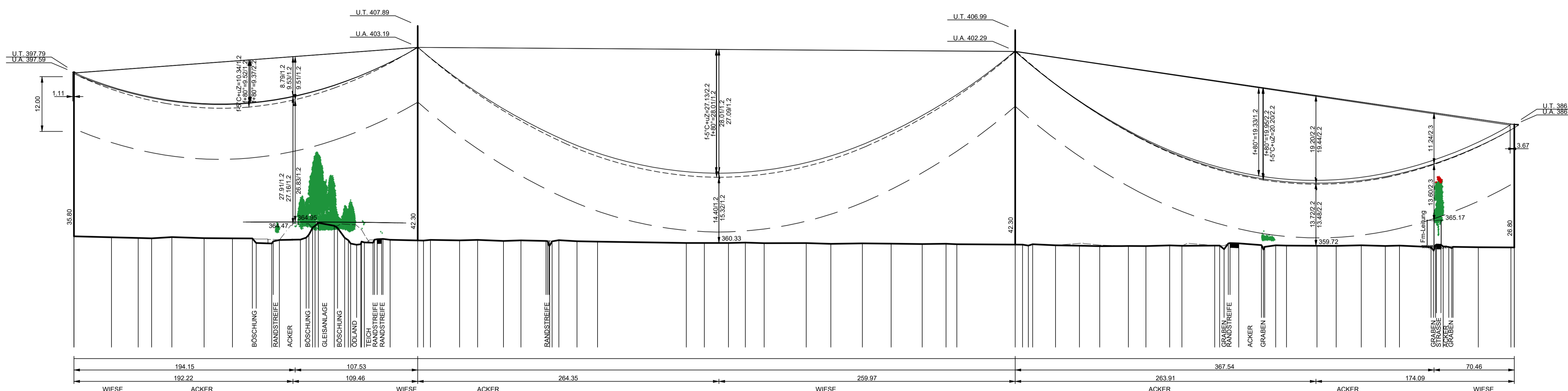

Unterlage 4.2



380/110-kV-Leitung
Etzenricht - Schwandorf
Ltg. Nr. B161

LÄNGENPROFIL
DECKBLATT

Mast-Nr. 85 - Mast-Nr. 88

DIN VDE-Bestimmung	: 0210/EN 50341/04.16 EIS 2 WIND 1	TEMP.: 80°C
Gestänge	: D-2-D-2015.3	
Beseilung	: 2 x 3 x 4 x 565-AL172-ST1A; $\alpha_1 = 46.0 \text{ N/mm}^2$	
Leitersseil	: -	
Erdseil	: -	
Luftkabel	: 1 x 122-AL3/61-A20SA-13.4; dhgl. zum Leitersseil bei EDS	
Ketten	: DA = 7.00m, VK = 4.70m	
Seitliche Überhöhung	: 15.5 m rechts ----- oder links ----- aufgenommen	
Datum der Profilaufnahme	: 04/2015	

Planfeststellungsunterlagen		Setzungsgemäß auslegen in der Zeit vom ... bis ...	
Aufgestellt Bayreuth, 17.08.2018		Zeit und Ort der Auslegung sind vor Auslegung ortsüblich bekannt gemacht worden	
Firma Omexom Hochspannung GmbH		Gemeinde: ...	
Maßstab: Länge 1:2000 Höhe 1:500		Einheit: Meter	
Datum: 13.12.2017		Name: Küter	
Gepr.: 26.03.2018		Schinder	
Zustand: -		-	
Org.-Einheit: -		-	
1. Deckblatt		30.06.21 OHS	
Zust: Änderung		Datum: 30.06.21 OHS	
Blatt: 33/46		-	
Tennet logo		-	
Planfeststellungsbehörde		Planfestgestellt mit Beschluss der Regierung der Oberpfalz vom 29.07.2022, Az. ROP-3321.0-2-31 Regensburg, 29.07.2022	
gez. Dr. Rebler, Oberregierungsrat		-	

Quelle: Geobasisdaten © Bayerische Vermessungsverwaltung