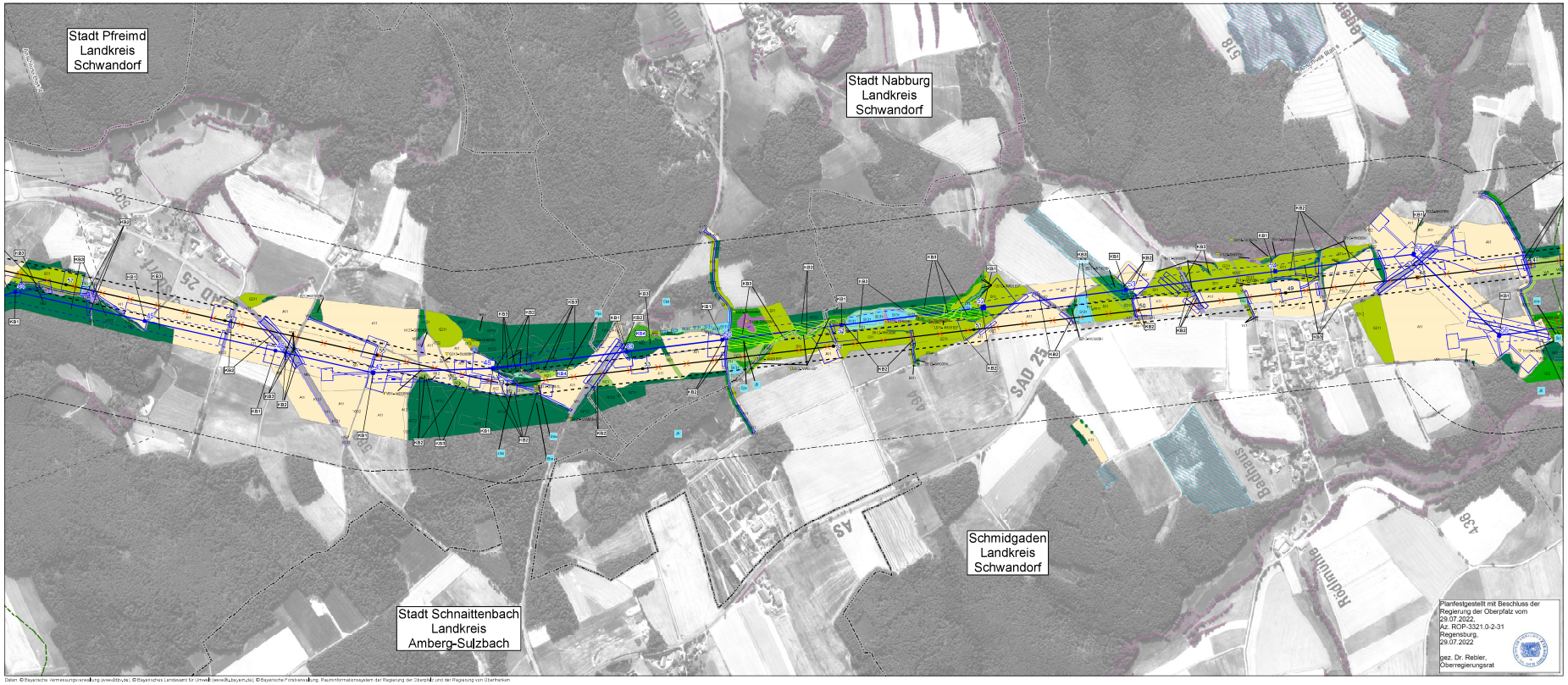

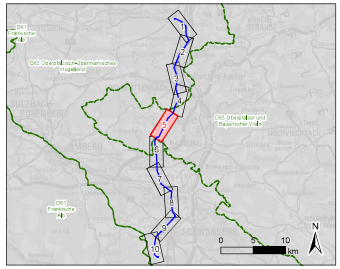

0 125 250 500 Meter

1	1. Deckblatt	30.04.2021	Aufilen
Nr.	Art der Änderung	Datum	Zeichen

Unterlagen zum Planfeststellungsverfahren (1. Deckblatt)

Umweltstudie (UVS / LBP)

Vorhabenträger: TenneT TSO GmbH
Bernecker Straße 70
95448 Bayreuth

Ersteller: TNL Umweltplanung
Raiffeisenstraße 7
35410 Hungen
Tel.: +49 (0) 6402/ 51 9621-0
Fax: +49 (0) 6402/ 51 9621-30

ifuplan Institut für Umweltplanung und Raumentwicklung GmbH & Co. KG
Amalienstraße 79
80799 München
Tel.: +49 (0) 89/ 30 74 975-0
Fax: +49 (0) 89/ 30 74 975-25

Vorhaben: **Ostbayernring – Ersatzneubau 380/110-kV-Höchstspannungsleitung Redwitz – Schwandorf einschließlich Rückbau der Bestandsleitung**

Abschnitt Umspannwerk Etzenricht – Umspannwerk Schwandorf (Ltg.Nr. B161) Mast 044 - 056

Unterlage: Umweltstudie (UVS / LBP)

Bestands-/Konfliktplan Tiere, Pflanzen & biologische Vielfalt:

Biotope / Pflanzen

Unterlage - Blatt-Nr. C11.1.2 / Blatt 5 von 10		bearbeitet	Altmann	10.28.2018
Maßstab	1:5,000	gezeichnet	Schmidt in der Beek	10.28.2018
Blattgröße	1160 x 420 mm	geprüft	Hartzell / Bernhausen	10.28.2018

Aufgestellt: Bayreuth, den 17.09.2018

i.V. Thomas Ehrhardt-Unglaub i.A. Lars Fischer