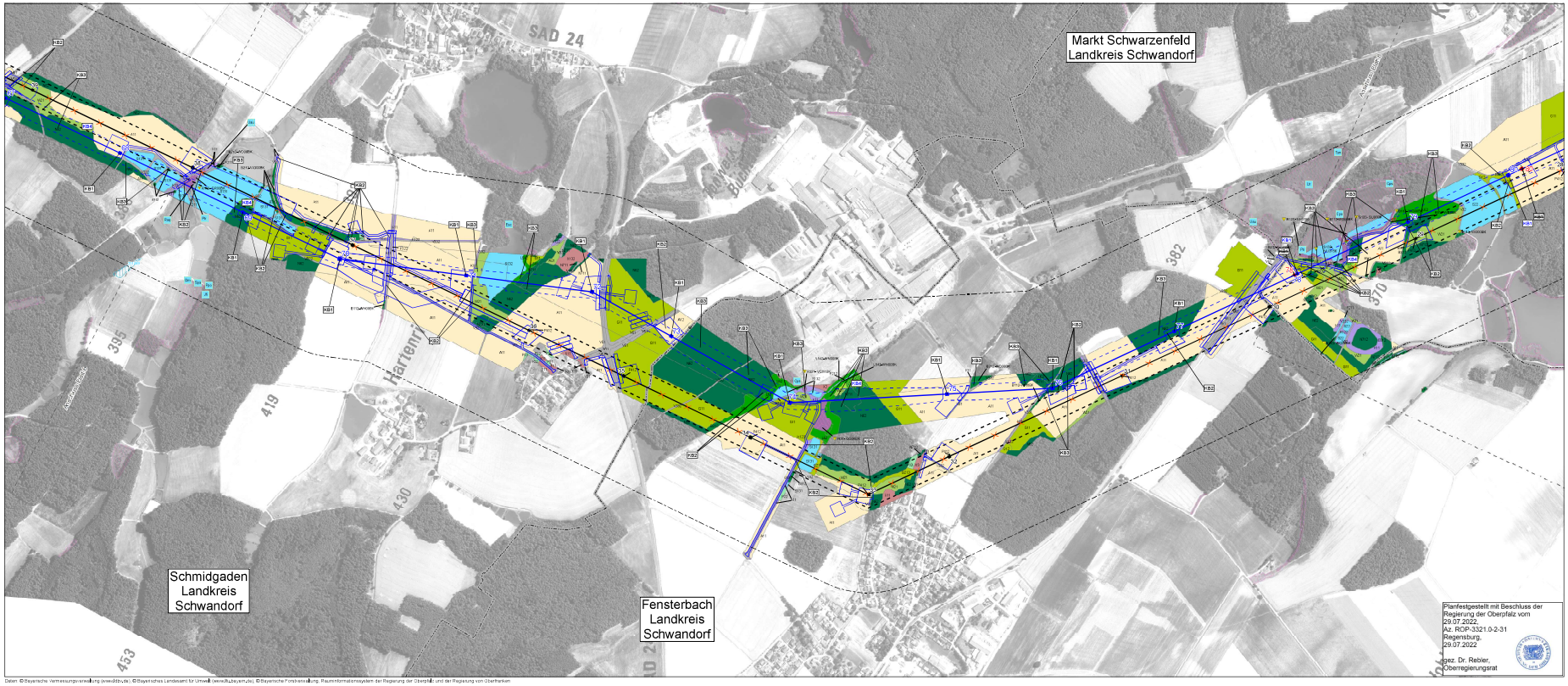

Daten: © Bayerische Vermessungsverwaltung (www.ldbv.de), © Bayerisches Landesamt für Umwelt (www.lfu.bayern.de), © Bayerische Forstverwaltung, Raumfinformationssystem der Regierung der Oberpfalz und der Regierung von Oberfranken

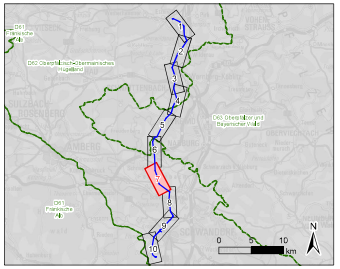

0 125 250 500 Meter

1	1. Deckblatt	05.08.2021	Müller
Nr.	Art der Änderung	Datum	Zeichen

Unterlagen zum Planfeststellungsverfahren (1. Deckblatt)

Umweltstudie (UVS / LBP)

Vorhabensträger:	TenneT TSO GmbH **Bernecker Straße 70** **95448 Bayreuth**
Ersteller:	TNL Umweltplanung Raiffeisenstraße 7 — Tel.: +49 (0) 6402/ 51 9921-0 35410 Hungen — Fax: +49 (0) 6402/ 51 9921-30 ifuplan Institut für Umweltplanung und Raumentwicklung GmbH & Co. KG Amalienstraße 79 — Tel.: +49 (0) 89/ 30 74 975-0 80799 München — Fax: +49 (0) 89/ 30 74 975-25
Vorhaben:	**Ostbayernring – Ersatzneubau 380/110-kV-Höchstspannungsleitung Redwitz – Schwandorf einschließlich Rückbau der Bestandsleitung** Abschnitt Umspannwerk Etzenricht – Umspannwerk Schwandorf (Ltg.Nr. B161) Mast 067 - 080
Unterlage:	Umweltstudie (UVS / LBP) Bestands-/Konfliktplan Tiere, Pflanzen & biologische Vielfalt: Biotope / Pflanzen

Unterlage - Datei-Nr.: 011.5.2 / Blatt 7 von 10	bearbeitet	Allmann	10.26.2018
Maßstab: 1:5,000	gezeichnet	Schmidt in der Beek	10.26.2018
Blattgröße: 1160 x 420 mm	geprüft	Hartelt / Bernhausen	10.26.2018
Aufgestellt: Bayreuth, den 17.08.2018 i.V. Thomas Ehrhardt-Imgbaß — i.A. Lars Fischer			