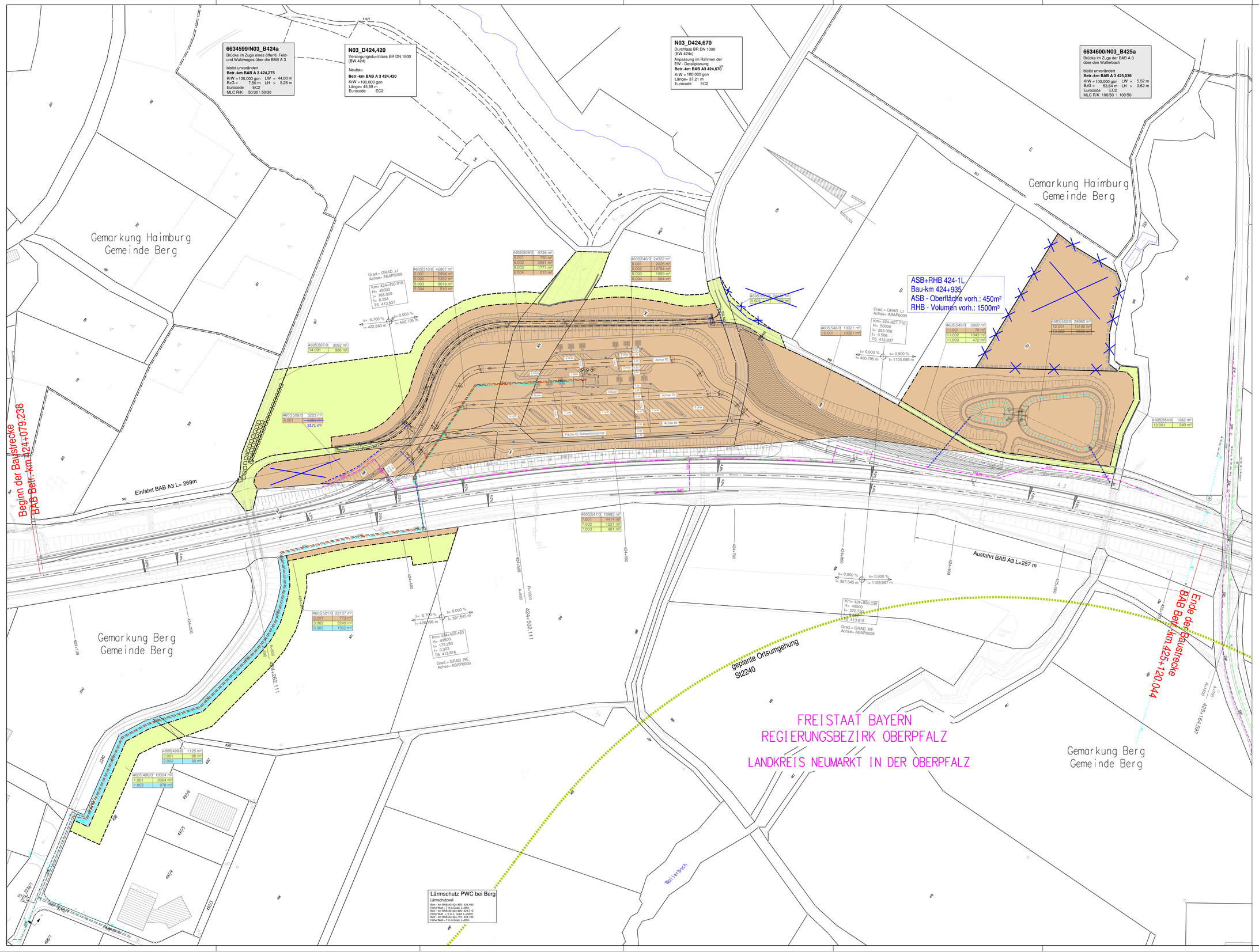

ZEICHENERKLÄRUNG

Grunderwerb

- für den Straßenbau zu erwerbende Fläche
- für Dritte zu erwerbende Fläche
- für landschaftsplanerische Maßnahmen zu erwerbende Fläche
- vorübergehend in Anspruch zu nehmende Fläche
- dauernd zu belastende Fläche

Verwaltung

- Gemarkungsgrenze
- Flurstückgrenze
- 116/12 — Flurstücknummer

Zusammengehörigkeitsplan

- 2:34 1:345 m² — lfd. Nr. im Grunderwerbsverzeichnisses / Größe der Teilfläche
- 2. Nr. des Grunderwerbsplanes
- 34. lfd. Nr. des betroffenen Grundstückes
- 1. Teilfläche eines Flurstückes

◀ Nürnberg — Regensburg ▶

Autobahndirektion Nordbayern

Flaschenhofstraße 55
90402 Nürnberg

Tel.: 0911/4621-01, Fax: 0911/4621-456, E-Mail: poststelle@abdnb.bayern.de

bearbeitet:	Gz. 4123	Mai 2014	Schmidt
gezeichnet:	Gz. 4124	März 2014	Schwedler
geprüft:	Gz. 413	Mai 2014	Binger
	Gz.		

PSP Nr.: B035.ABAP000.00.03.10

Projekt: 06_Planung

ABAP0009_LS 15 1_DE1000

Nr.	Art der Änderung	Datum	Zeichen
3	Anpassung Flächeninanspruchnahme Flur-Nr. 508 + 550 + 552	Okt. 2019	Schwarzu
2	Anpassung Baufeldgrenze Flur-Nr. 550	Okt. 2019	Schwarzu
1	Maßnahme 3A entfällt - ersetzt durch Maßnahme 3E (s. 9.2 Blatt 2)	Okt. 2019	Schwarzu

FESTSTELLUNGSENTWURF

Straßenbauverwaltung Freistaat Bayern

Autobahndirektion Nordbayern

Straße / Abschn.-Nr. / Station.: A3_840 - 3,0

PROJIS-Nr.: entfällt

Unterlage / Blatt-Nr.: 10 .1

Grunderwerbsplan

PWC bei Berg

Betr.-km 424,600

Maßstab: 1 : 1000

BAB A3 Nürnberg - Regensburg

PWC - Anlage bei Berg

von Betr.-km 424,079 bis Betr.-km 425,120

aufgestellt:
Autobahndirektion Nordbayern

Andt, Abteilungsdirektor

Nürnberg, den 30.05.2014

© Bayerische Vermessungsverwaltung, Geobasisdaten (Darstellung der Flurkarte als Eigentümerschreiben nicht gestattet)

© Bayerisches Landesamt für Umwelt, www.lfu.bayern.de

Festgestellt nach § 17 FStrG
gemäß Beschluss vom 03.03.2020
32 - 4354.1 A 3 - 24
Regensburg, den 03.03.2020
Regierung der Oberpfalz

Meisel

Baudirektor