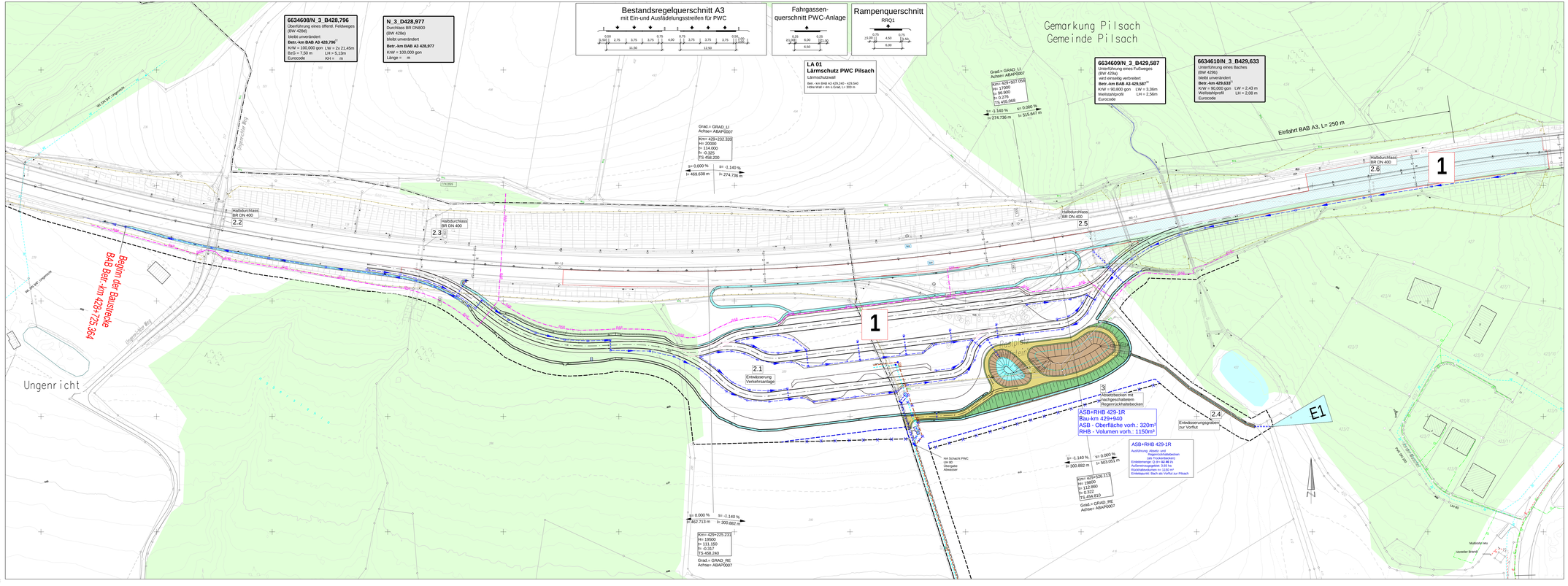
6634608/N_3_B428,796
Überführung eines öffentl. Feldweges (BW 428d)
bleibt unverändert
Betr.-km BAB A3 428,796[1]
KW = 100,000 gon LW = 2×21,45m
BzG = 7,50 m LH = 5,13m
Eurocode KH = m
N_3_D428,977
Durchlass BR DN800 (BW 428e)
bleibt unverändert
Betr.-km BAB A3 428,977
KW = 100,000 gon
Länge = m
Bestandsregelquerschnitt A3
mit Ein-und Ausfädelungsstreifen für PWC
Fahrgassen-querschnitt PWC-Anlage
Rampenquerschnitt
RRQ1
LA 01
Lärmschutz PWC Pilsach
Lärmschutzwall
Betr.-km BAB A3 429,240 - 429,540
Höhe Wall = 4m ü.Grad, Lv. 300 m
Gemarkung Pilsach
Gemeinde Pilsach
6634609/N_3_B429,587
Unterführung eines Fußweges (BW 429)
wird ersatzlos verbreitert
Betr.-km BAB A3 429,587[1]
KW = 90,800 gon LW = 3,36m
Weitstatzprofil LH = 2,56m
Eurocode
6634610/N_3_B429,633
Unterführung eines Baches (BW 429b)
bleibt unverändert
Betr.-km 429,633[1]
KW = 90,000 gon LW = 2,43 m
Weitstatzprofil LH = 2,08 m
Eurocode
Grad = GRAD_LI
Achse= ABAP0007
Km= 429+207,059
H= 17000
R= 98,900
S= 0,275
TS 455,068
s= 0,000 %
R= 515,647 m
l= -1,140 %
R= 274,736 m
Einfahrt BAB A3, L= 250 m
Halbdurchlass BR DN 400
2.6
1
Km= 429+232,320
H= 20000
R= 114,000
S= -0,325
TS 458,200
s= 0,000 %
R= 469,638 m
s= -1,140 %
R= 274,736 m
Halbdurchlass BR DN 400
2.2
Halbdurchlass BR DN 400
2.3
Halbdurchlass BR DN 400
2.5
Beginn der Baustelle
BAB Betr.-km 429+725,364
Ungenricht
2.1
Entwässerung Verkehrsanlage
1
3
Absetzbecken mit nachgeschaltetem Regenrückhaltebecken
ASB+RHB 429-1R
Bau-km 429+940
ASB - Oberfläche vorh.: 320m²
RHB - Volumen vorh.: 1150m³
2.4
Entwässerungsleitung zur Vorflut
E1
ASB+RHB 429-1R
Ausführung Absetz- und Regenrückhaltebecken (als Trockenbecken)
Einleitung: Bach als Vorflut zur Pilsach
Außenmessgröße: 3,65 ha
Rückhaltevolumen in 1150 m³
Einleitpunkt: Bach als Vorflut zur Pilsach
HA Schacht PWC Anlage
Übergabe Abwasser
s= -1,140 %
R= 300,882 m
s= 0,000 %
R= 503,053 m
Km= 430+036,113
H= 19000
R= 1,980
S= 0,512
TS 454,810
Grad = GRAD_RE
Achse= ABAP0007
s= 0,000 %
R= 462,713 m
s= -1,140 %
R= 300,882 m
Km= 429+225,231
H= 19500
R= 111,100
S= 0,31
TS 456,240
Grad = GRAD_RE
Achse= ABAP0007
Multizweck-weg
Vorsteller Brand
Um Bd
Ungenricht Berg
Pilsach Berg
Pilsach
Pilsach Bach
Ungenricht Bach
Ungenricht Berg
Mit 10% Ungenricht
Mit 10% Ungenricht
Gem.
Gem.
Gem.