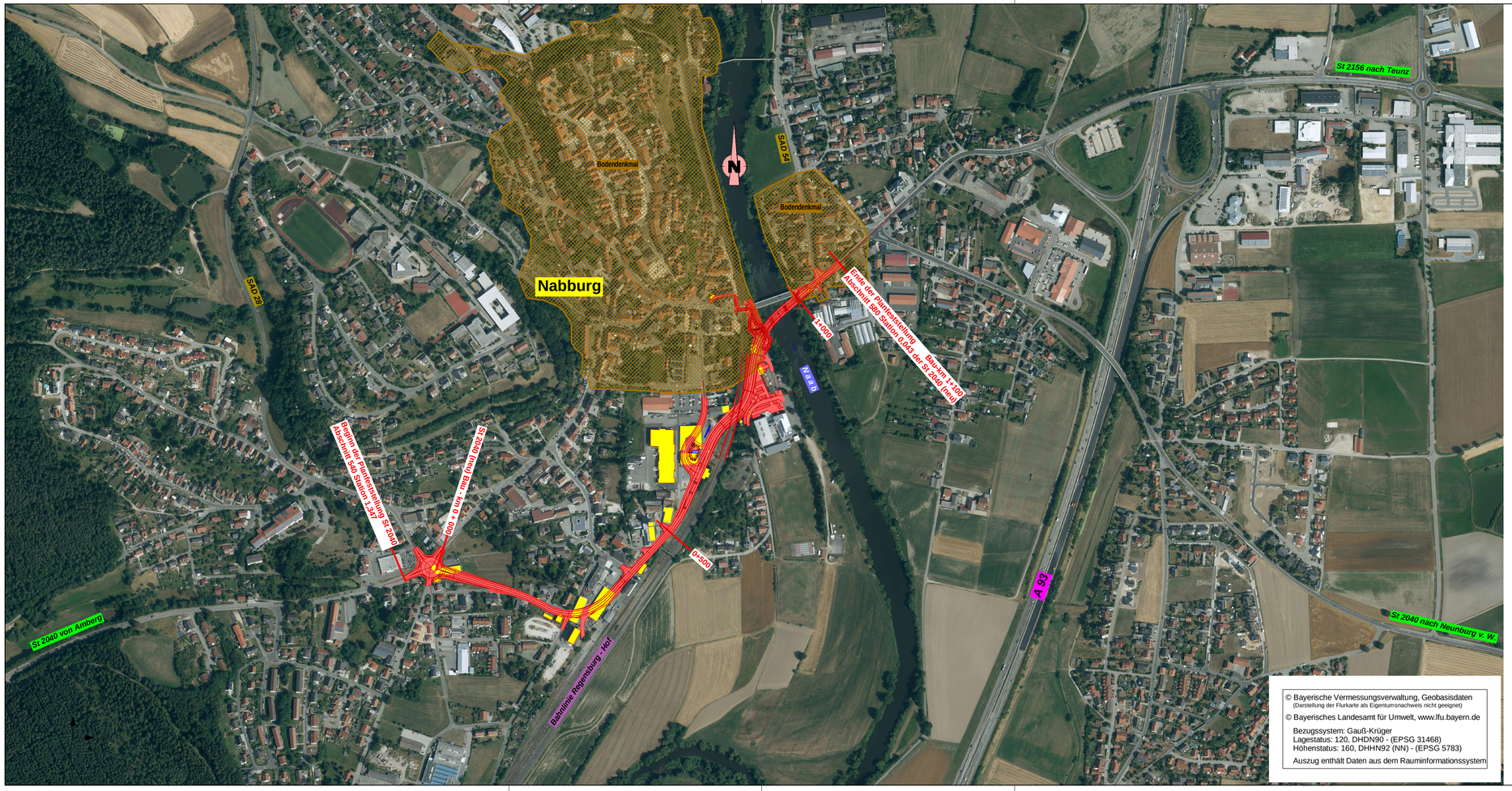

Datei: U_03b_Übersichtslageplan.pdf

Staatliches Bauamt Amberg-Sulzbach

Archivstraße 1
92224 Amberg

Tel.: 09621/307-0, Fax: 09621/307-188, E-Mail: poststelle@stbaas.bayern.de

bearbeitet:	Aug 2010	Stei/Wei
gezeichnet:	Aug 2010	Wei
geprüft:	Aug 2010	Noll
PSP Nr.:		
Projekt: 2040_Nabburg_Tektur_10_2020		
PF_A71_LA5000_Tektur_10_2020.icd/.pas		

Nr.	Art der Änderung	Datum	Zeichen
a	Tektur vom 27.01.2017	27.01.2017	Weisser
b	Tektur vom 18.12.2020	18.12.2020	Stei

Planfeststellung

Straßenbauverwaltung Freistaat Bayern

Staatliches Bauamt Amberg-Sulzbach

Straße / Abschn.-Nr. / Station: St 2040 / 540 / 1,347 - 580 / 0,043

PROJIS-Nr.:

Unterlage / Blatt-Nr.: 3b

Übersichtslageplan

Maßstab: 1 :5000

St 2040 Amberg - Nabburg - Neunburg v. W.

Beseitigung des Bahnüberganges in Nabburg

aufgestellt:
Staatliches Bauamt Amberg-Sulzbach

Gläser, Ltd. Baudirektor
Amberg, den 22.10.2010

Festgestellt gemäß Art.39 BayStrWG
durch Beschluss vom 11.04.2022
ROP-SG32-4354.3.St2040-8
Regensburg, den 11.04.2022
Regierung der Oberpfalz

Meisel
Baudirektor