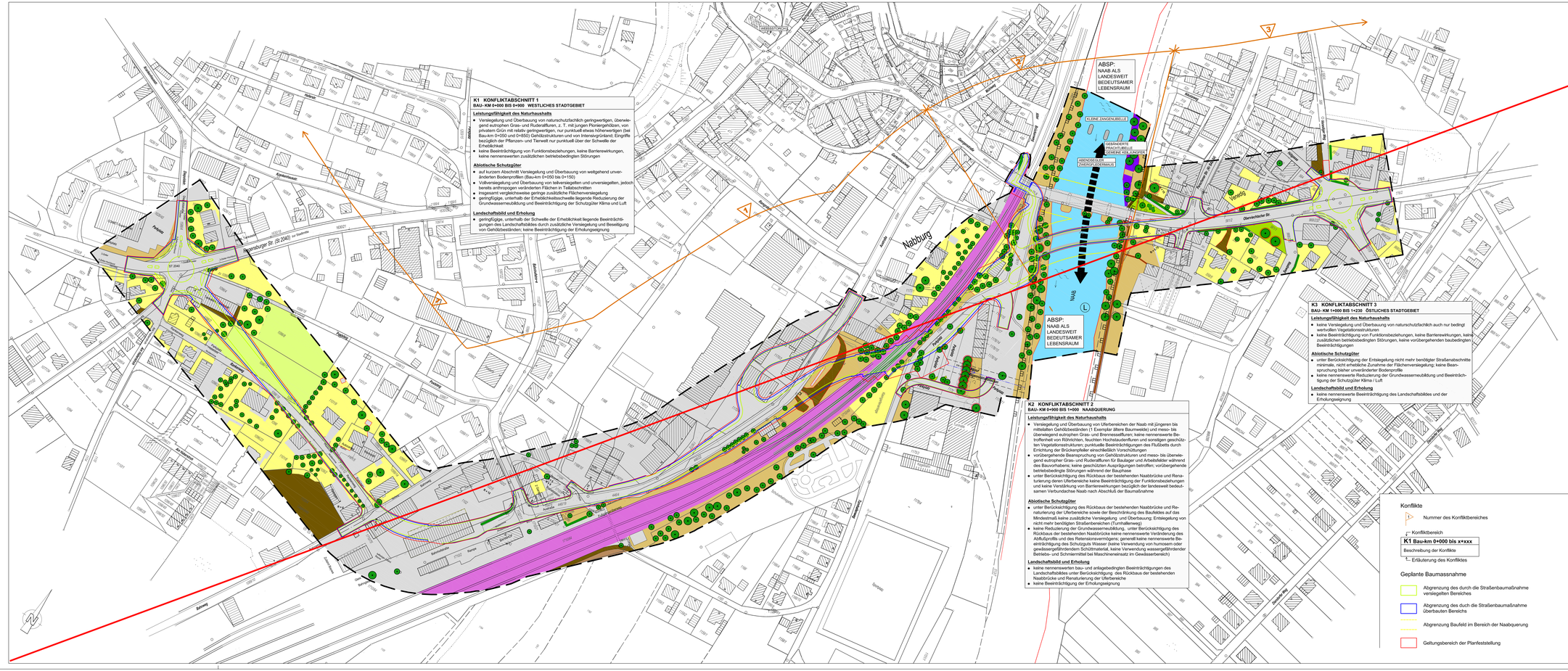
Nabburg
Naab
Staatsstraße
Regensburger Str. (St 2040)
Amberger Straße
Oberschlicht Str.
Bahnhofstraße
Bahnhofplatz
Bahnhofstraße
Bahnhofplatz
Bahnhofstraße
Bahnhofplatz