

Unterlagen zur Behandlung des Oberflächenwassers der Behelfsbrücke

~~Antrag auf Erlaubnis zur Wassereinleitung in Gewässer~~

~~(Art. 15 Bayerisches Wassergesetz - BayWG)~~

~~Antragsteller und Bauherr:~~

Staatl. Bauamt Amberg-Sulzbach
Archivstraße 1
92224 Amberg

Ansprechpartner: Hr. Lingauer
Tel. 09661 / 507 – 451

Angaben zum Bauvorhaben:

Ersatzneubau der Großen Regenbrücke Nittenau

Ort der Einleitung:

Gemarkung: Nittenau Flur-Nr.: 886
Stadt Nittenau Landkreis: Schwandorf

Kurzbeschreibung der Wassereinleitung und der verwendeten Anlagen:

Im Zuge des Ersatzneubaus der Großen Regenbrücke Nittenau wird während der etwa 4-jährigen Bauzeit Unterstrom der neuen Brücke eine Behelfsbrücke vorgesehen. Das Oberflächenwasser der etwa 3,60 m breiten und ca. 115 m langen Behelfsbrücke wird mittels Rinnen o. ä. gesammelt, durch Zwischenschaltung eines Absetzbehälters bzw. –beckens zur Sedimentation von Feststoffen und einer Wasserführung über Strohballen von Feststoffen gereinigt und in den Regen eingeleitet.

Eine Versickerung des Oberflächenwassers ist aufgrund der im Baufeld vorhandenen dichten Bebauung nicht möglich.

Die Absetzbecken bzw. –behälter werden voraussichtlich auf der bauzeitlichen Schüttung im Regen platziert. Bei anlaufendem Hochwasser müssen diese aus dem Überschwemmungsbereich entfernt werden. Die Einleitung des Oberflächenwassers in den Regen kann z. B. Unterstrom der Schüttung erfolgen. Die tatsächliche Lage der Absetzbehälter und der Einleitungsstellen wird dem WWA Weiden von der ausführenden Firma bei Feststehen unverzüglich mitgeteilt.

Da für die Baumaßnahme noch ein Planfeststellungsverfahren durchgeführt werden muss, kann der Ausführungszeitraum der Wassereinleitungen noch nicht genau angegeben werden. Der tatsächliche Beginn und die Beendigung wird von der ausführenden Firma dem WWA Weiden unverzüglich angezeigt.

Nach Beendigung der Baumaßnahme wird die Behelfsbrücke wieder rückgebaut.

Amberg, den 14.09.2018

Ort, Datum

Wasmuth, Ltd. Baudirektor

Antragsteller

Anlagen (jeweils auf DIN A 3 verkleinert):
- Lageplan und Übersichtslageplan
- Schema Baubehelfe - Schüttung

Festgestellt gemäß Art.39 BayStrWG
durch Beschluss vom 08.10.2019
ROP-Sg32- 4354.3-1- 4-193
Regensburg, den 08.10.2019
Regierung der Oberpfalz

Meisel
Baudirektor

Zeichenerklärung

- Planung**
 - Baumaßnahme einbahnig
 - Großbrücke
 - Variante
 - Sonstiges
 - Straßennetz
 - B99
 - L2151
 - K33
- Gebiete und Flächen**
 - vorhanden
 - geplant
 - Wohnfläche (W)
 - gemischte Baufläche (M)
 - gewerbliche Baufläche (G)
 - Sonderbaufläche (S)
 - Gemeinbedarf
- Schutzgebiete** Natur, Landschaft, Wasser
 - FFH-Gebiet
 - Landesschutzgebiet
 - gesetzlich geschütztes Biotop
 - Wasserschutzzone I/II
 - Wasserschutzzone III
 - Schutzwald
 - Kultur- Bau-, Bodendenkmal
- Ziele der Raumordnung**
 - Vorranggebiet Hochwasserschutz
 - Vorranggebiet Militär
 - Vorranggebiet Schutz des Bodens
 - Vorranggebiet Schutz des Bodens
 - Vorranggebiet Freiraumsicherung
 - Vorranggebiet Freiraumsicherung
 - Vorranggebiet Waldmehring
- Verwaltung**
 - Kreisgrenze
 - Gemeindegrenze
- Vorbehaltsgebiete**
 - Vorbehaltsgebiet Waldmehring
 - Vorranggebiet großflächige Industriesiedlung
 - Vorranggebiet regional bedeutsame Industriesiedlung
 - Vorranggebiet Tourismus und Erholung
 - Vorranggebiet Anlagen der Windenergiegewinnung
 - Vorranggebiet Rohstoffgewinnung
 - Vorranggebiet Rohstoffgewinnung

Staatliches Bauamt Amberg-Weizsäckingen
Archivstraße 1
92224 Amberg
Tel.: 09621/307-0, Fax: 09621/307-188, E-Mail: poststelle@stbaas.bayern.de

Nr.	Art der Änderung	Datum	Zeichen

FESTSTELLUNGSENTWURF

Straßenbauverwaltung Freistaat Bayern
Staatliches Bauamt Amberg-Weizsäckingen
Straße /Abschn.-Nr. / Station: St 2149 / 280 / 0,501 - 0,729
PROJIS-Nr.:
Maßstab: 1 : 25 000

Unterlage /Blatt-Nr.: 3 / 1
Übersichtslageplan

Ersatzneubau der Großen Regenbrücke Nittenau
Bau-km - 0+007.680 - 0+225.112

aufgestellt: Staatliches Bauamt Amberg-Weizsäckingen
W. W. A.
Wismuth, Ltd. Bauinspektor
Amberg, den 14.09.2018

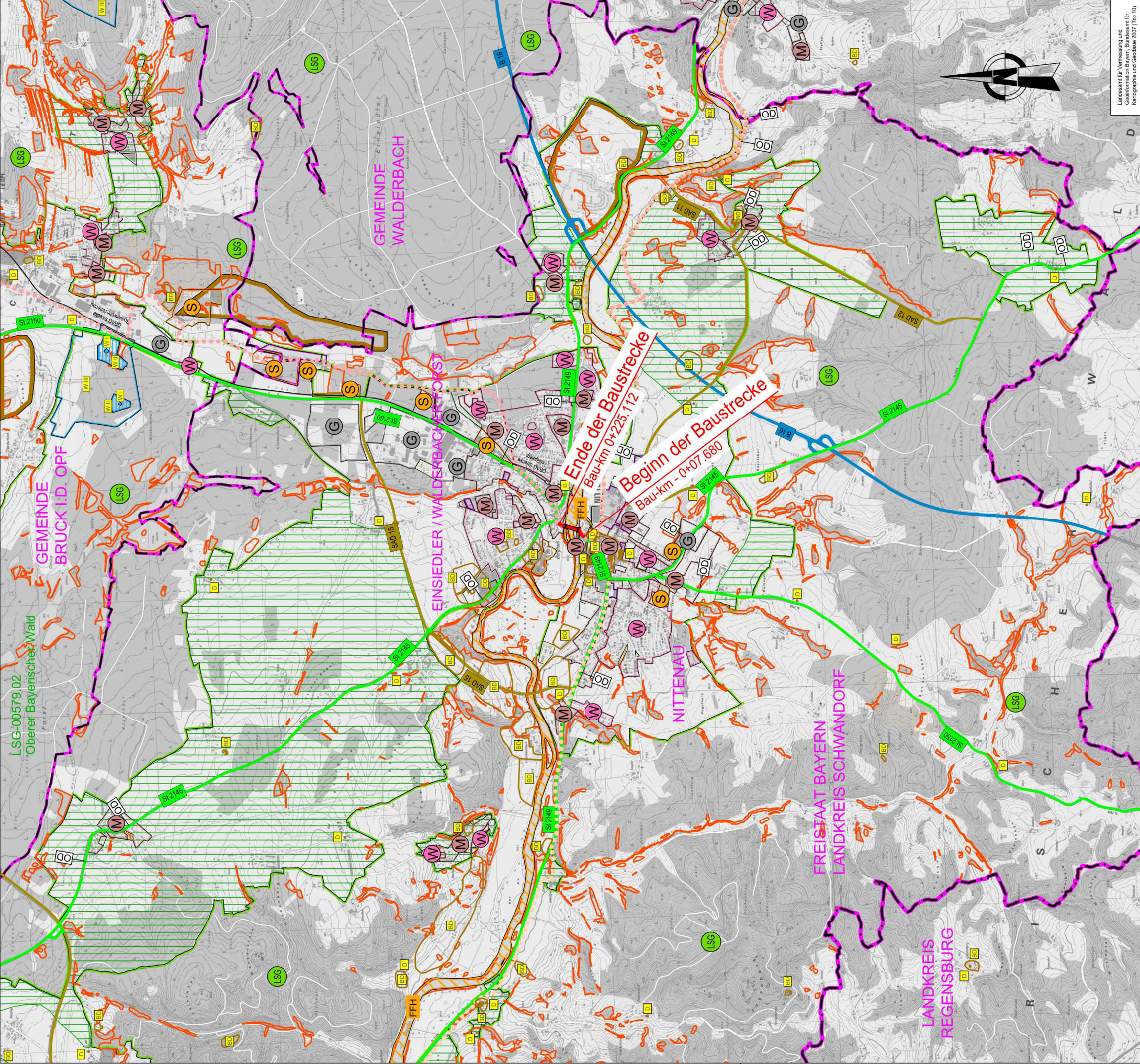

Landesamt für Vermessung und Geoinformation Bayern, Bundesamt für Kartographie und Geodäsie 2007 (Top 10)

Staatliches Bauamt Amberg-Weizsäckchen		Bauherrschaft:	
Archivstraße 1 92224 Amberg		architekt:	
Tel. 0921/2502-4 Fax 0921/2501-181 E-Mail postfach@bauamt.amberg.de		projekt:	
		Projekt:	
		Verzeichnis:	
Nr.	Art der Änderung	Datum	Zeichen
FESTSTELLUNGSENTWURF			
Straßenbauverwaltung Freistaat Bayern		Lageplan / Blatt-Nr.: 5/2	
Staatliches Bauamt Amberg-Weizsäckchen		Projekt:	
PROJEKT-Nr.: 81.2.147.289 / 0.001-0.729		Maststab: 1:1000	
Ersatzneubau der Großen Regenbrücke Nittenau			
Bau-km - 0+007.680 - 0+225.112			
aufgestellt:		Staatliches Bauamt Amberg-Weizsäckchen	
<i>W. Müller</i>			
		Amberg, den 14.09.2018	

Zeichenerklärung

Planung

- Stellenbenennung
- Fahrspur mit Achse
- Bauwerk
- Reitweg
- Zufahrt mit Beschränkung
- Bauwerk mit Zufahrt
- Damenbrückung
- Brücke mit Weidengeg
- Gerade der Ortsdurchfahrt

Immissionsschule

- Lärmschutzwand
- Lärmschutzwall
- Isoliertüre
- 50dB (A) Tag/Nacht in 2m Höhe über Gelände
- Objekt-Nr. - einseitige Grenzwertrüberhöhung
- Gebäuden mit Grenzwertrüberhöhung
- Außenschwelle
- Abgrenzung
- (Balken, T = Terrasse, F = Freize)

Bauwerkverzeichnis

Nr. im Registerverzeichnis

1.1.1

Sonderzeichen

- Rechtshaltendes Schutzfeld
- Baumgruppenanzahlung
- Baumreihe
- Baumreihe
- Baumreihe
- Gegenseitige Gehwegabgrenzung
- Gebäude bereits abgetrennt
- Rückbauzone
- Rückbauzone
- bauliche Umhellung
- Fußgänger

Mit diesem Plan des Feststellungsentswurfs werden auch die Plannote des Vorentwurfs und der Voruntersuchung zurückgelegt.

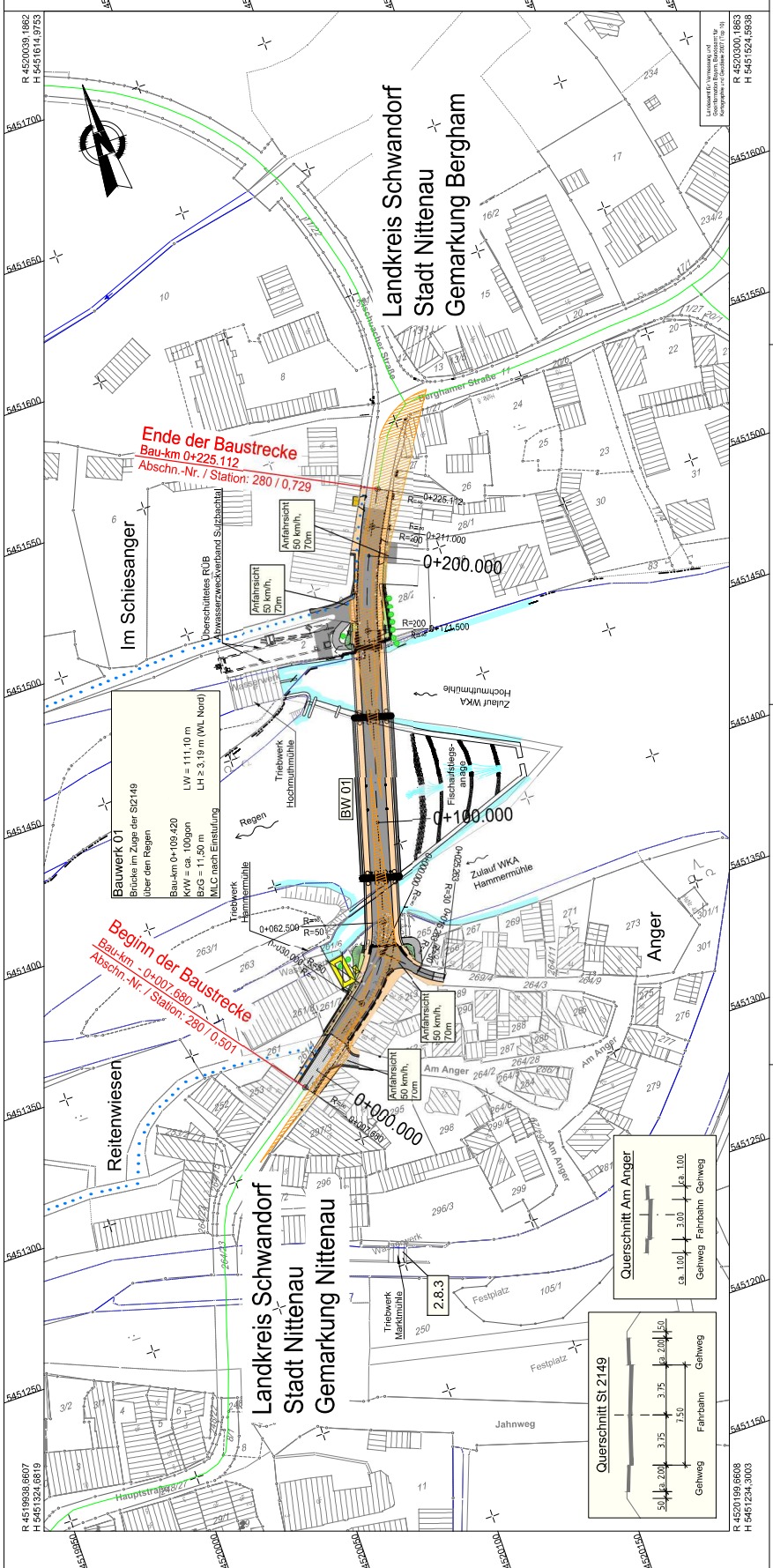

Bauwerk 01
 Brücke in Züge der St 2149
 über den Regen
 Bau-km 0+109.420
 KW = ca. 1000m
 BzG = 11.50 m
 M.C. nach Einweisung
 LW = 111,10 m
 LH = 3,19 m (WL Nord)

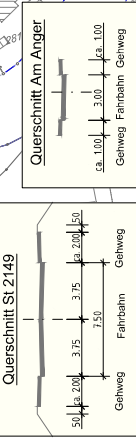

Schema - Grundriss

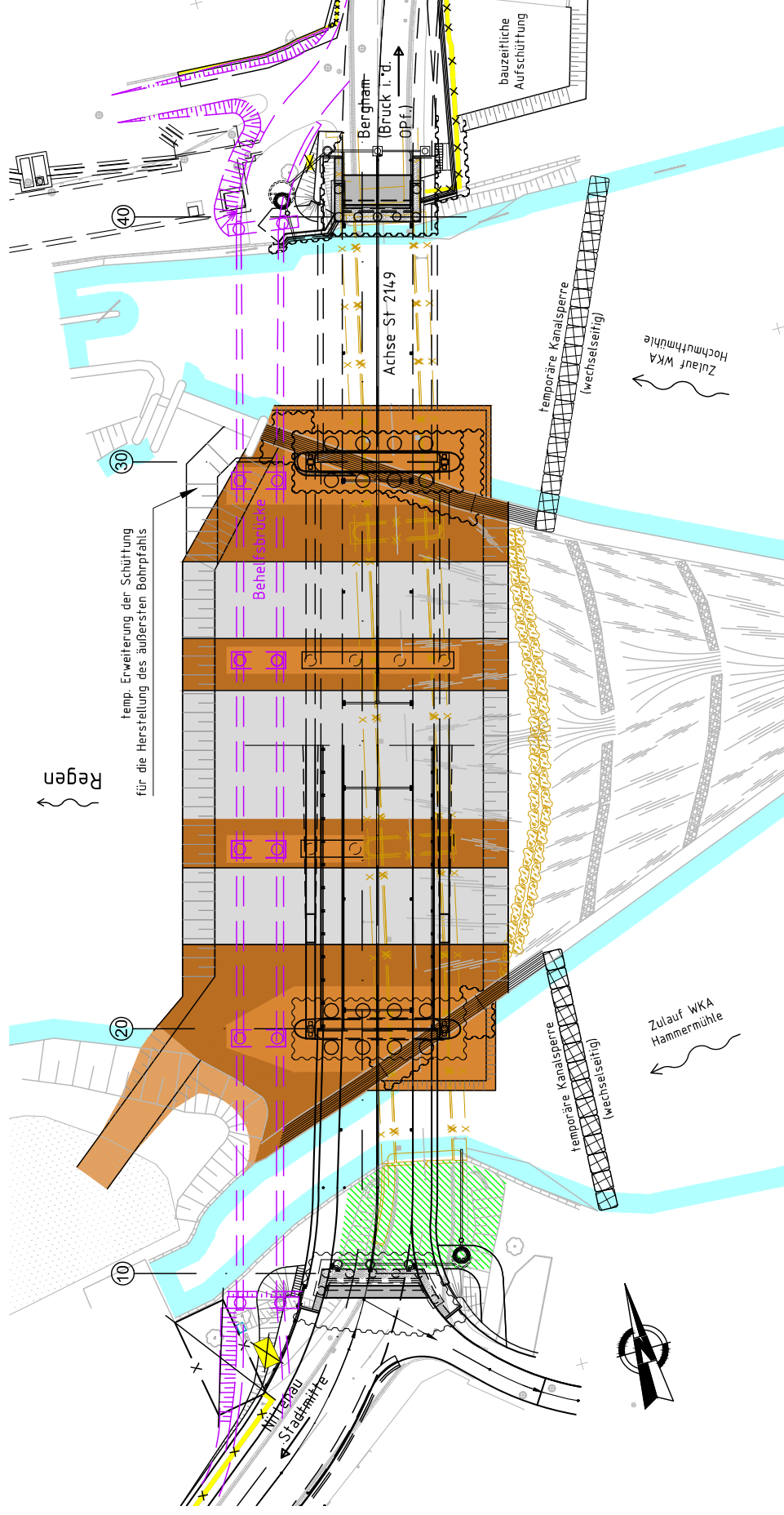

Schema - Längsschnitt (in Bauwerksachse)

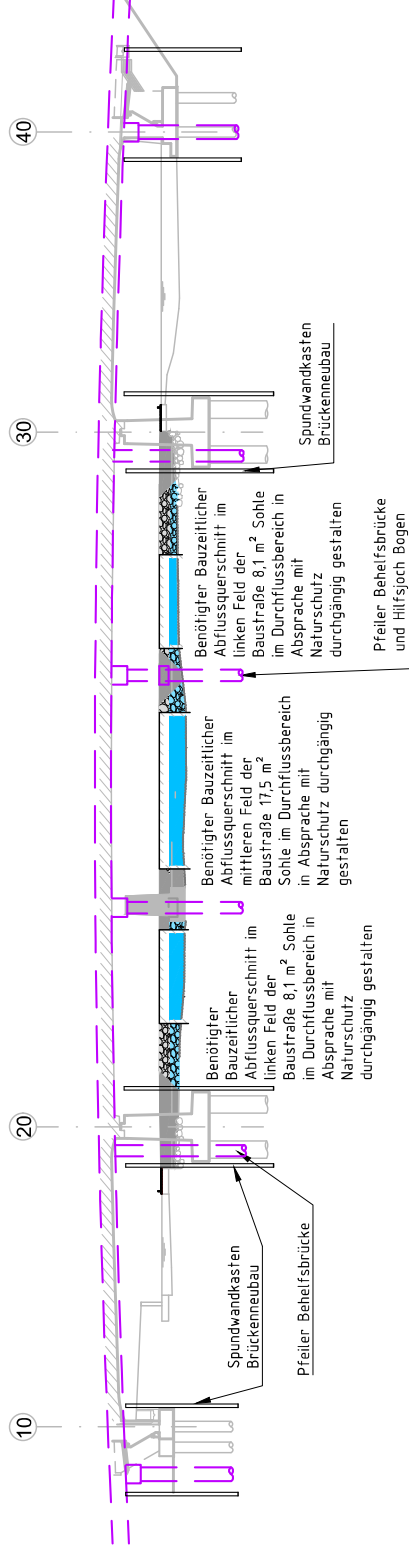

Legende - Schüttung im Fluss für Baustraße und Ramm- und Bohrplattformen (alle Schüttlagen ohne Feinanteile)
Maßgebender Bauzustand

- Behelfsbrücke
- Wasserbausteine und Schroppen (örtl. Festlegung)
- Ramm- und Bohrbereich
- Baustellenzufahrt
- Stelztunnel/Verrohrung (Grundriss)
- Abgrabung alte Widerlagerrampe

bearbeitet:		
gezeichnet:		
geprüft:		
PSP Nr.:		
Projekt:		
Name des Flusses:		
Staatliches Bauamt Amberg-Sulzbach		
Archivstraße 1 92224 Amberg		
Tel.: 09621/307-0, Fax: 09621/307-188, E-Mail: poststelle@stbaas.bayern.de		

Nr.	Art der Änderung	Datum	Zeichen

FESTSTELLUNGSENTWURF

Straßenbauverwaltung Freistaat Bayern	Unterlage / Blatt-Nr.: 5 / 3
Staatliches Bauamt Amberg-Sulzbach	Schema Baubeheife - Schüttung
Straße / Abschn.-Nr. / Station: St 2149 / 280 / 0.501 - 0.729	
PROJIS-Nr.:	

Ersatzneubau der Großen Regenbrücke Nittenau

aufgestellt: Staatliches Bauamt Amberg-Sulzbach	<i>Wasmuth</i> Wasmuth, Ltd. Baudirektor Amberg, den 14.09.2018
--	---