

Landkreis Tirschenreuth  
 Stadt Waldershof  
 Gemarkung Waldershof

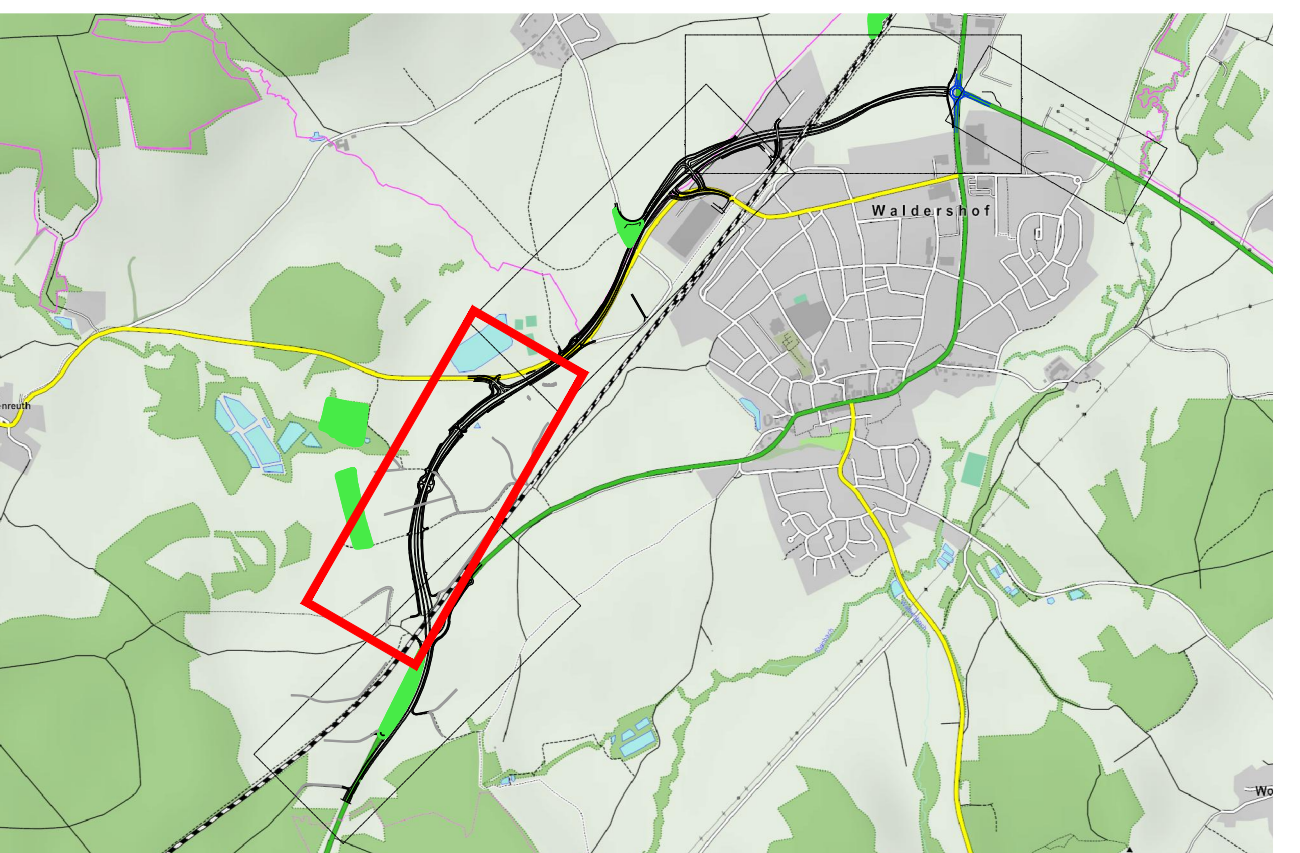
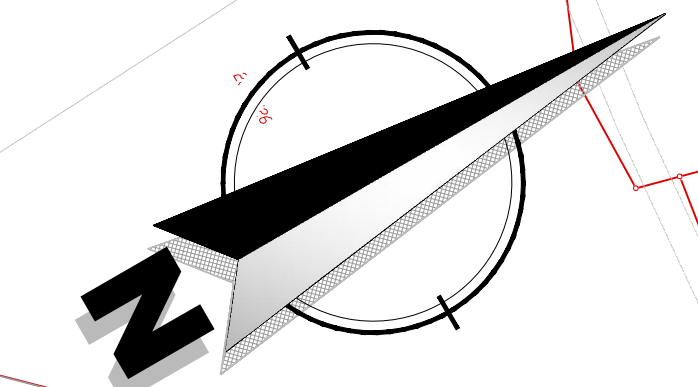

**Zeichenerklärung**

- FL-Nr. 1234 Flurstücksnummer
  - 4 Nr.-des Grunderwerbsplanes
  - 12.5 Nr. in Grunderverzeichnisse
  - 1 Art der Teilfläche
  - \* Teilfläche einer Fl.-Nr. setzt sich aus mehreren Einzelflächen zusammen
- Art der Teilfläche
- Für den Straßenbau zu erwerbende Fläche
  - Für den Straßenbau vorübergehend in Anspruch zu nehmende Fläche
  - Dauerhaft zu beschränkende Fläche
  - aus privatem Eigentum
  - aus Eigentum der Stadt Waldershof / Stadt Marktredwitz
  - aus Eigentum des Landkreises Tirschenreuth
  - aus Eigentum der DB Netz AG
  - aus Eigentum des Freistaates Bayern
  - Ausgleichs- oder Ersatzmaßnahmen
  - Flurstücksgrenze
  - Gemarkungsgrenze

<b>Ingenieurbüro für Tiefbautechnik</b>		Datum	Zeichen
PLANUNG • BERATUNG • BAULEITUNG		bearbeitet	März 2014 Reiser
		gezeichnet	März 2014 Reinel
		geprüft:	März 2014 Vollath

Nr.	Art der Änderung	Datum	Name

FREISTAAT BAYERN Staatliches Bauamt Amberg - Weiden <b>St 2177 "Kulmin - Marktredwitz"</b>		Unterlage Nr. 10.1 Blatt Nr. 2
<b>PLANFESTSTELLUNG</b>		Datum Zeichen
St 2177, Ortsumgebung Waldershof, Abschnitt 360, Station 0,272 Bau-km 0+000 bis Bau-km 1+600		bearbeitet gezeichnet geprüft März 2014 Paulus geprüft März 2014 Kreuz <b>Grunderwerbsplan</b> Bau-km 0+700 bis Bau-km 1+600 Maßstab: 1 : 1000

Amberg, den 31.03.2014  
 Staatliches Bauamt Amberg - Weiden  
 Was. Mith. Leitender Baudirektor