

Landkreis Wunsiedel
Stadt Marktreutitz
Gemarkung Leutendorf

Landkreis Tirschenreuth
Stadt Waldershof
Gemarkung Waldershof

Landkreis Tirschenreuth
Stadt Waldershof
Gemarkung Waldershof

Waldershof

nachrichtlich
Umbau der Einmündung St 2121
zu einer dreiachsigen Kreisverkehrsanlage
(gesonderte Baumaßnahme)

Bauwerk 3-1
Radwegunterführung
Bau-km 3+420
• LW ≥ 4,00m
• LH ≥ 2,50m
• NBr. = 14,30m
• Brückenklasse nach DIN FB 101
• Kreuzungswinkel = 100 gon

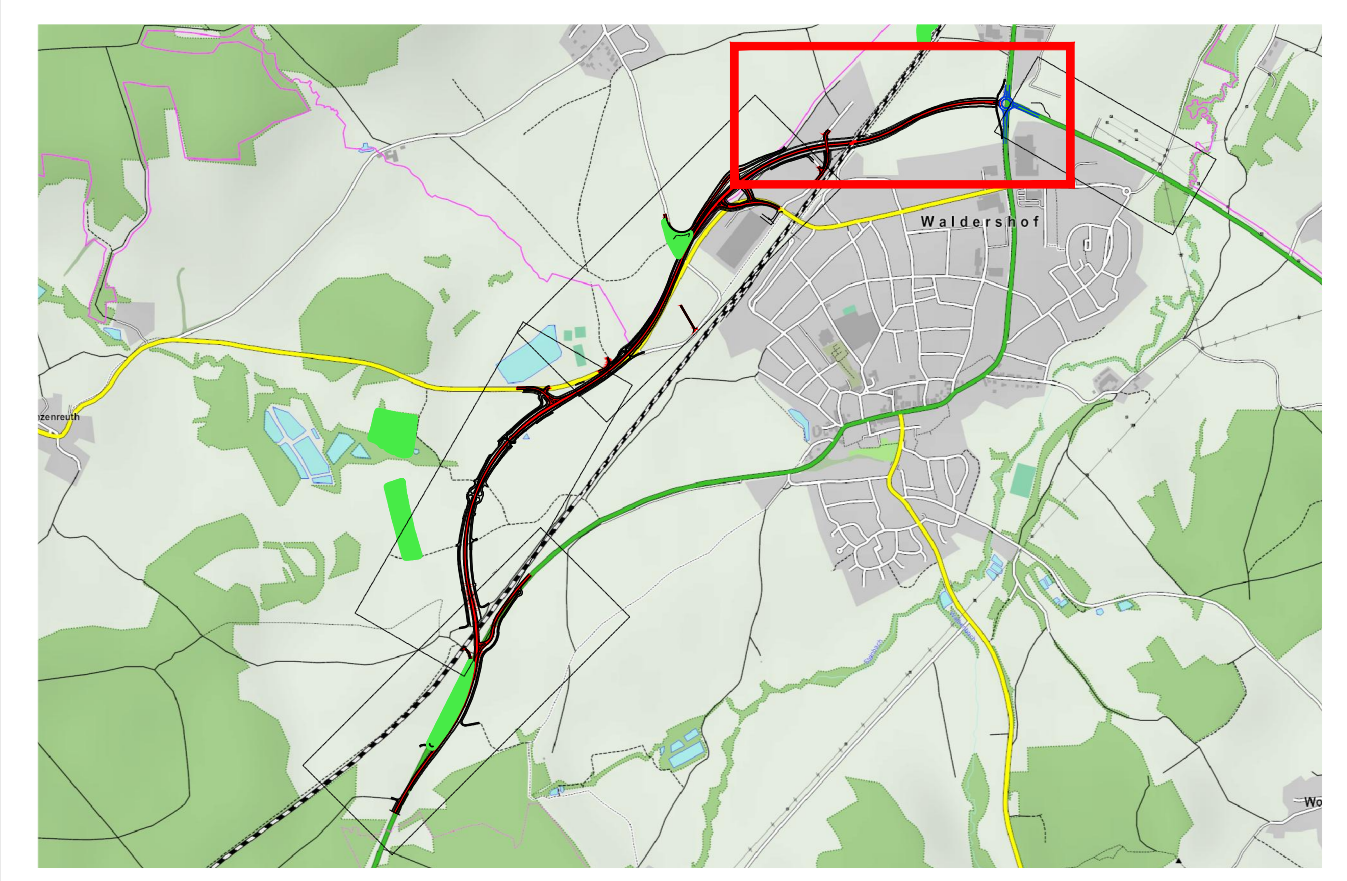

Zeichenerklärung

- Fläche: 500m²
1:2500
- Flurstücksnummer
 - 4. Nr. des Grunderwerbsplanes
 - 12.5. Rd. Nr. im Grunderverzeichniss
 - 1. Art der Teilfläche: 01-3
 - Teilfläche einer Fl.-Nr. setzt sich aus mehreren Einzelflächen zusammen
- Art der Teilfläche: 01-3
- Für den Straßenbau zu erwerbende Fläche
 - Für den Straßenbau vorübergehend in Anspruch zu nehmende Fläche
 - Dauerhaft zu beschreibende Fläche
 - aus privatem Eigentum
 - aus Eigentum der Stadt Waldershof / Stadt Marktreutitz
 - aus Eigentum des Landkreises Tirschenreuth
 - aus Eigentum der DB Netz AG
 - aus Eigentum des Freistaates Bayern
 - Ausgleichs- oder Ersatzmaßnahmen
 - Flurstücksgrenze
 - Gemarkungsgrenze

Ingenieurbüro für Tiefbautechnik
PLANUNG • BERATUNG • BAULEITUNG

Wolff + Zwick
Ingenieurbüro
Max-Planck-Str. 5
95615 Marktreutitz
Tel. 09231 / 9967-0
Fax 09231 / 9967-24

bearbeitet	März 2014	Reger
gezeichnet	März 2014	Reinelt
geprüft	März 2014	Wollath

Nr.	Art der Änderung	Datum	Name

FREISTAAT BAYERN
Staatliches Bauamt Amberg - Weiden

St 2177 "Kulmain - Marktredwitz"

PLANFESTSTELLUNG

St 2177, Ortsumgebung Waldershof
Abschnitt 320, Station 0+000 bis 0+500
Abschnitt 360, Station 0,272

bearbeitet	März 2014	Paulus
gezeichnet	März 2014	Kreuz
geprüft	März 2014	Kreuz

Grunderwerbsplan
Bau-km 2+600 bis Bau-km 3+430
Maßstab: 1 : 1000

Amberg, den 31.03.2014
Staatliches Bauamt Amberg - Weiden
Wollath, Leitender Baudirektor