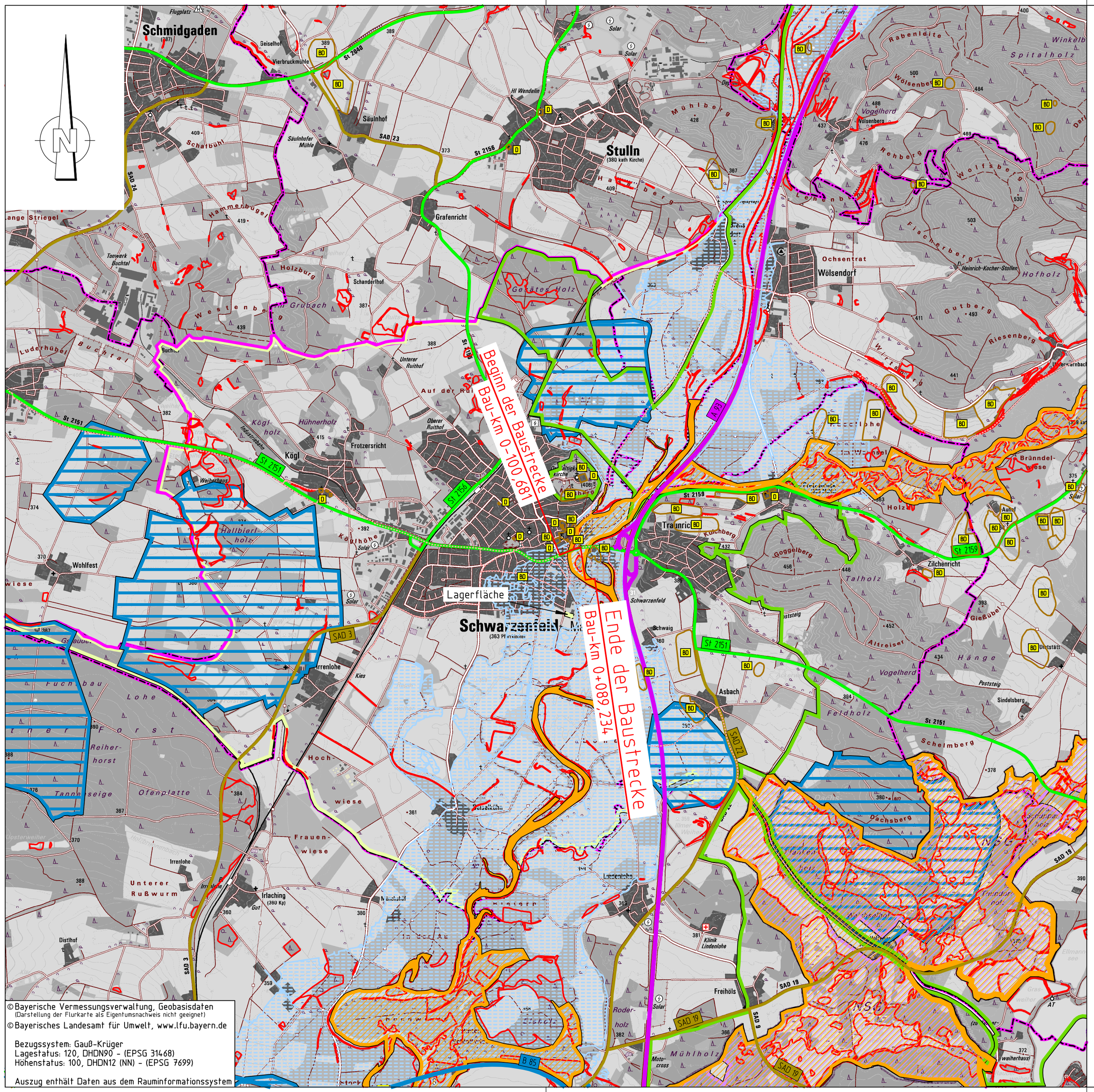

© Bayerische Vermessungsverwaltung, Geobasisdaten
(Darstellung der Flurkarte als Eigentumsnachweis nicht geeignet)
© Bayerisches Landesamt für Umwelt, www.lfu.bayern.de

Bezugssystem: Gauß-Krüger
Lagestatus: 120, DHDN90 - (EPSG 31468)
Höhenstatus: 100, DHDN12 (NN) - (EPSG 7699)

Auszug enthält Daten aus dem Rauminformationssystem

Für diese Zeichnung behalten wir uns alle Rechte vor. Ohne unsere schriftliche Genehmigung darf die Zeichnung weder vervielfältigt noch Dritten zugänglich gemacht werden. Sie ist auf unser Verlangen zurückzugeben, soweit dies nicht anders vereinbart ist. Zuwiderhandlungen verpflichten zu Schadensersatz. (Lit. Urh. Ges. v. 1901 VOB/8.3)

ZEICHENERKLÄRUNG

Planung

- Baumaßnahme
- Knotenpunkt in zwei Ebenen
- Knotenpunkt plangleich

Straßennetz

vorhanden

- B 99 — Bundesstraße
- L 2151 — Landesstraße/ Staatsstraße
- K 33 — Kreisstraße
- kommunale Straße

Verwaltung

- Bundesgrenze
- Kreisgrenze
- Gemeindegrenze

Sonstige

- Radwege

Schutzgebiete Natur, Landschaft, Wasser

- VS — Europäisches Vogelschutzgebiet
- FFH — FFH-Gebiet
- LSG — Landschaftsschutzgebiet
- NP — Naturpark
- Biotop
- Überschwemmungsgebiet
- W — Wasserschutzzone
- D BD — Bau- und Bodendenkmäler
- vorübergehend in Anspruch zu nehmende Fläche

Entwurfsbearbeitung:
GRASSL BERATENDE INGENIEURE BAUWESEN
Ingenieurbüro Grassl GmbH
Machtlfinger Str. 5-7, 81379 München
T +49 89 410737-700, www.grassl-ing.de

München, 03.07.2020 Dipl. Ing. M. Karpa

M16203	Datum	Zeichen
bearbeitet:	07/20	JU
gezeichnet:	07/20	PP
geprüft:	07/20	AK
geprüft:		

Freistaat Bayern
Staatliches Bauamt Amberg-Sulzbach

Archivstraße 1
92224 Amberg
Tel.: 09621/307-0, E-Mail: poststelle@stbaas.bayern.de

bearbeitet:	07/20	Kiefmann
gezeichnet:		
geprüft:	07/20	Neudam
PSP Nr.:		
Projekt: Kleine Naabbrücke		
GS12_01.PLT		

Nr.	Art oder Änderung	Datum	Zeichen

FESTSTELLUNGSENTWURF

Straßenbauverwaltung Freistaat Bayern

Staatliches Bauamt Amberg-Sulzbach

Straße St 2151/Abschnitt-Nr. 210 von Station 1.172 bis Station 1.362

TS-Nr.:

Unterlage / Blatt-Nr.: 3 / 1

Übersichtslageplan

Maßstab: 1 : 25.000

St 2151 Erneuerung der Kleinen Naabbrücke in Schwarzenfeld

aufgestellt:
Staatliches Bauamt Amberg-Sulzbach

Wasmuth, Leitender Baudirektor

Amberg, den 03.07.2020

NACHRICHTLICH

CARD/1