

N_3_D446.905
 Betonrohrdurchlass DN 900/1350
 (N_BW 446b)
 Abschnitt 880 Station 2,218
 Kr. < 100 gon
 Einlauf: 502,974 (best.)
 Auslauf: 497,886 (best.)
 Länge: 72,2 m (best.)
 Gefälle: 7,05 % (best.)
 Auslauf: 497,498 (neu)
 Länge: 5,5 m (neu)

6735667 N_3_B447.070
 Unterführung eines öffentl. Feldweges
 (BW 447a)
 L.W. = 7,50 m (wird nur einseitig verbreitert)
 L.H. >= 4,04 m
 Abschnitt 880 Station 2,383
 Kr. < 100 gon

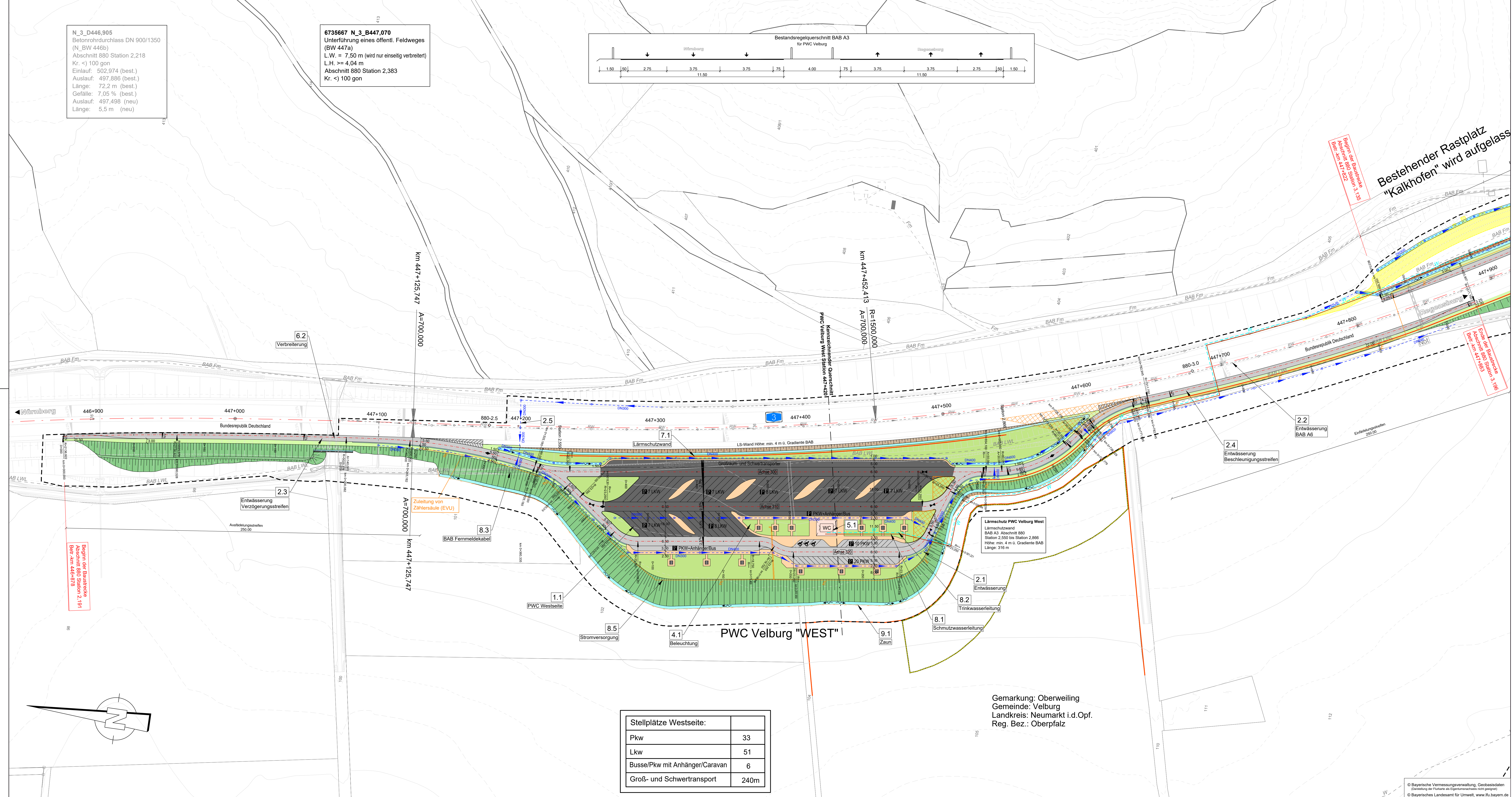
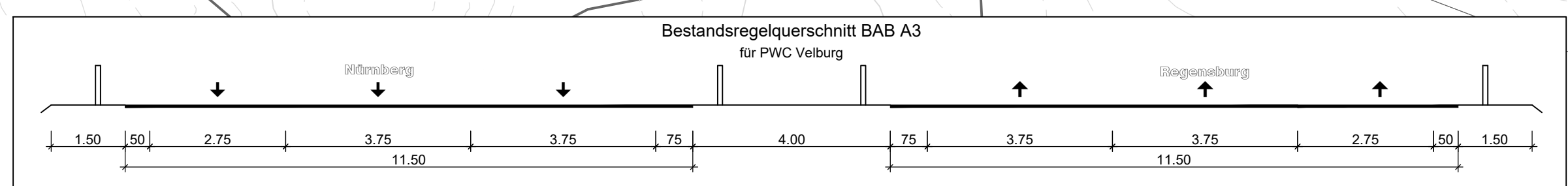

Zeichenerklärung:

Planung

- Wirtschaftsweg
- Entwässerungsmulde
- Dämmböschung
- Bankett
- Gehweg
- Pkw Parkfläche
- Fahrbahn
- Pkw Parkfläche
- Gehweg
- Pkw Parkfläche
- Fahrbahn
- Pkw Parkfläche
- Gehweg
- Bankett
- Fahrbahn
- Parkfläche für Lkw, Busse, Caravan und Pkw mit Anhänger
- Größ- und Schwertransport
- Fahrbahn
- Parkfläche
- Gehweg
- Bankett
- Entwässerungsmulde
- Einschnittsböschung

Verwaltung

- Regierungsbezirksgrenze
- Kreisgrenze
- Gemeinde-/Gemarkungsgrenze
- Gemarkungsgrenze

Sonstiges

- LM - Schutzzaun während der Bauzeit
- Verkehrszeichenbrücke
- Lärmschutzwand
- LS-Bereich
- LS-Höhe über Gradiente
- Gradientenpunkt / Hochpunkt
- Querriegel
- Standorte Abfallentsorgung
- Baufeldgrenze
- Nr. im Regelungsverzeichnis
- Einleitungsstellen
- Biotopschutzzaun
- Reptilienschutzzaun

Ver- und Entsorgungsleitung

vorhanden

- reguliert
- Schmutzwasserkanal
- Regenwasserkanal und Durchlässe
- Wasserleitung
- Stromleitung
- Fernmeldekabel
- Gasleitung
- BAB FM Kabel
- BAB EL Kabel
- BAB LWL Kabel
- Leerranlage DN 110 mit Schächten
- Kabelkanal

geplant

- Schmutzwasserkanal
- Regenwasserkanal und Durchlässe
- Wasserleitung
- Stromleitung
- Fernmeldekabel
- Gasleitung
- BAB FM Kabel
- BAB EL Kabel
- BAB LWL Kabel
- Kabelkanal

Entwurfsbearbeitung:

WEYRAUTHER
 INGENIEURGESELLSCHAFT mbH
 96047 BAMBERG · MARKUSSTRASSE 2
 TEL.: 0951/980040 · FAX: 0951/9800444

bearbeitet: Dec. 2023 DW
 gezeichnet: Dec. 2023 LA
 geprüft: Dec. 2023 WY
 Dec. 2023 WY
 Projekt-Nr.: 17817
 Bamberg, 01.12.2023

Die Autobahn
 Niederlassung Nordbayern
 Flaschenhofstraße 55, 90402 Nürnberg

bearbeitet: Dec. 2023 DW
 gezeichnet: A3 Bednigal
 geprüft: A33 Schubert
 Projekt-Nr.: A-02050-00
 Bezeichnung: A3 PWC bei Velburg (Regen Berg / Adelsberg)
 Date:

Nr.	Art der Änderung	Datum	Zeichen
3			
2			
1			

Lagesystem	Gauß Krüger	Stand Kataster	August 2020
Höhensystem	Höhe g. NN (DHHN 12)	Bestandsvermessung	Oktober 2014

FESTSTELLUNGSENTWURF

Die Autobahn GmbH des Bundes

Unterlage / Blatt-Nr.: 5.2 / 1
 Lageplan
 PWC Velburg WEST

Straße / Abschnitt-Nr. / Station: A3 / 880 / 2.713 und A3 / 880 / 3.613
 PROJIS-Nr.: entfällt

Maßstab: 1 : 1.000

Neubau der PWC-Anlage Velburg
 BAB A3, Nürnberg - Regensburg
 Betr.-km 447,400 (Westseite) und Betr.-km 448,300 (Ostseite)

Aufgestellt: 11.12.2023
 Niederlassung Nordbayern
 GB A - Planung, Bau, Erhaltungsmanagement

Geprüft: 11.12.2023
 Niederlassung Nordbayern
 GB A - Planung, Bau, Erhaltungsmanagement

I.A. Schubert, Teamleiter
 I.A. Bednigal, Abteilungsleiter

Stellplätze Westseite:	
Pkw	33
Lkw	51
Busse/Pkw mit Anhänger/Caravan	6
Groß- und Schwertransport	240m

Gemarkung: Oberweiling
 Gemeinde: Velburg
 Landkreis: Neumarkt i.d.Opf.
 Reg. Bez.: Oberpfalz

© Bayerische Vermessungsverwaltung, Geobasisdaten (Darstellung der Flurkarte als Eigentumsverhältnisse nicht geeignet)
 © Bayerisches Landesamt für Umwelt, www.lfu.bayern.de