

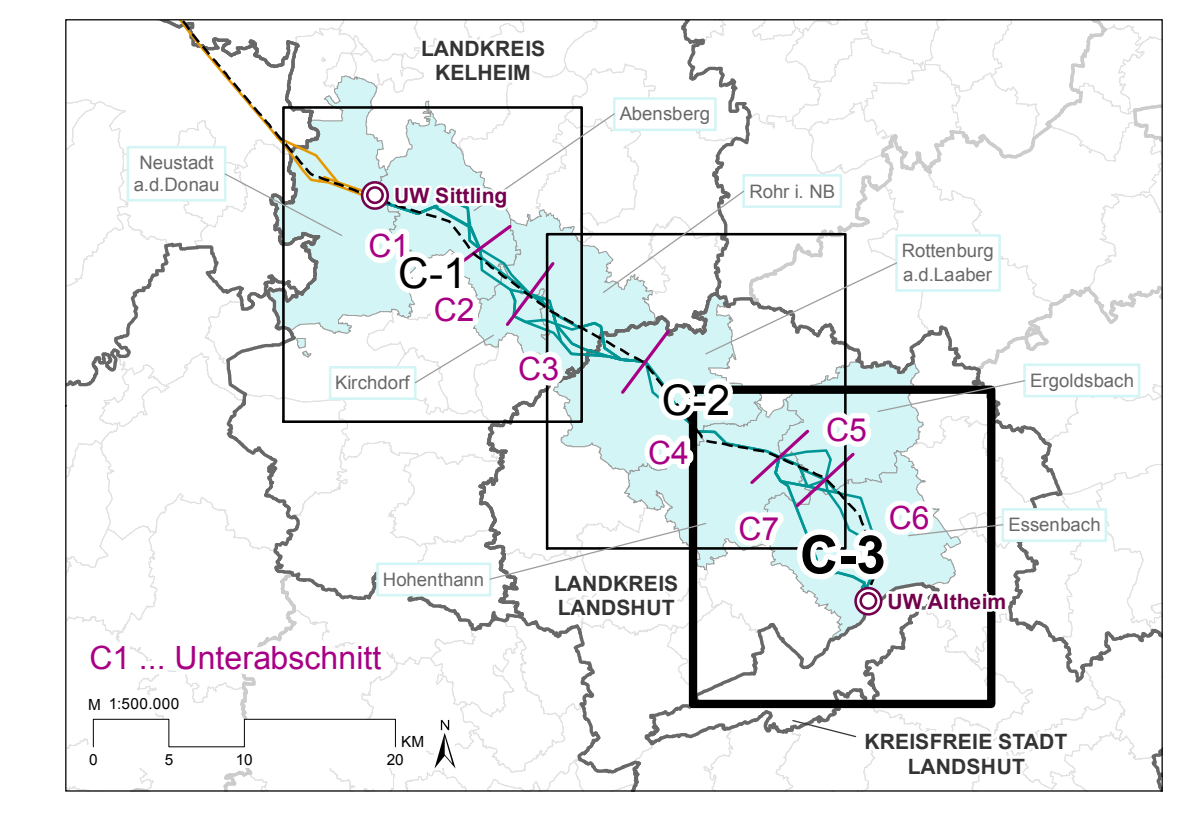

- Schutzgut Fläche und Boden**
- Wald mit besonderer Bedeutung für den Bodenschutz [LWF]
  - Boden mit besonderen Bodenverhältnissen (Moor) [LFU]
- Schutzgut Wasser**
- Grundwasser**
- Wasserschutzgebiet (Zone I, II, III) [LFU]
- Oberflächengewässer**
- Oberflächengewässer 1. Ordnung bzw. planungsrelevantes Gewässer [ATKIS]
- Schutzgut Luft und Klima**
- Klima**
- Wald mit besonderer Bedeutung für den Klima- und Immissionschutz [LWF]
- Schutzgut Landschaft**
- Landschaftsbild und Kulturlandschaft**
- Landschaftsbild mit hoher Bedeutung [LFU]
  - Landschaftsschutzgebiet [LFU]
  - Bedeutung Kulturlandschaft [LFU]
  - Wald mit besonderer Bedeutung für die Erholung bzw. das Landschaftsbild [LWF]
  - Visuell empfindlicher Bereich (Hohentücken, Letztlinie mit hoher Fernwirkung) [LFU]
- Schutzgut Kulturelles Erbe und sonstige Sachgüter**
- Kulturgüter**
- Bodendenkmal [LID]
  - Landschaftsprägendes Denkmal inkl. 3.000 m Umgebungsbereich [LID, RU]
  - Baudenkmal [LID]
- Verwaltungsgrenzen**
- Landkreisgrenze [LDBV]
  - Gemeindengrenze [LDBV]
- Freileitung Sittling - Altheim**
- Varianten (100 m Korridor) [RU]
  - Umspannwerk [ATKIS]
  - 220-kV-Bestandsleitung mit Freileitungsmast [ATKIS]
- Suchraum**
- Suchraum [RU]

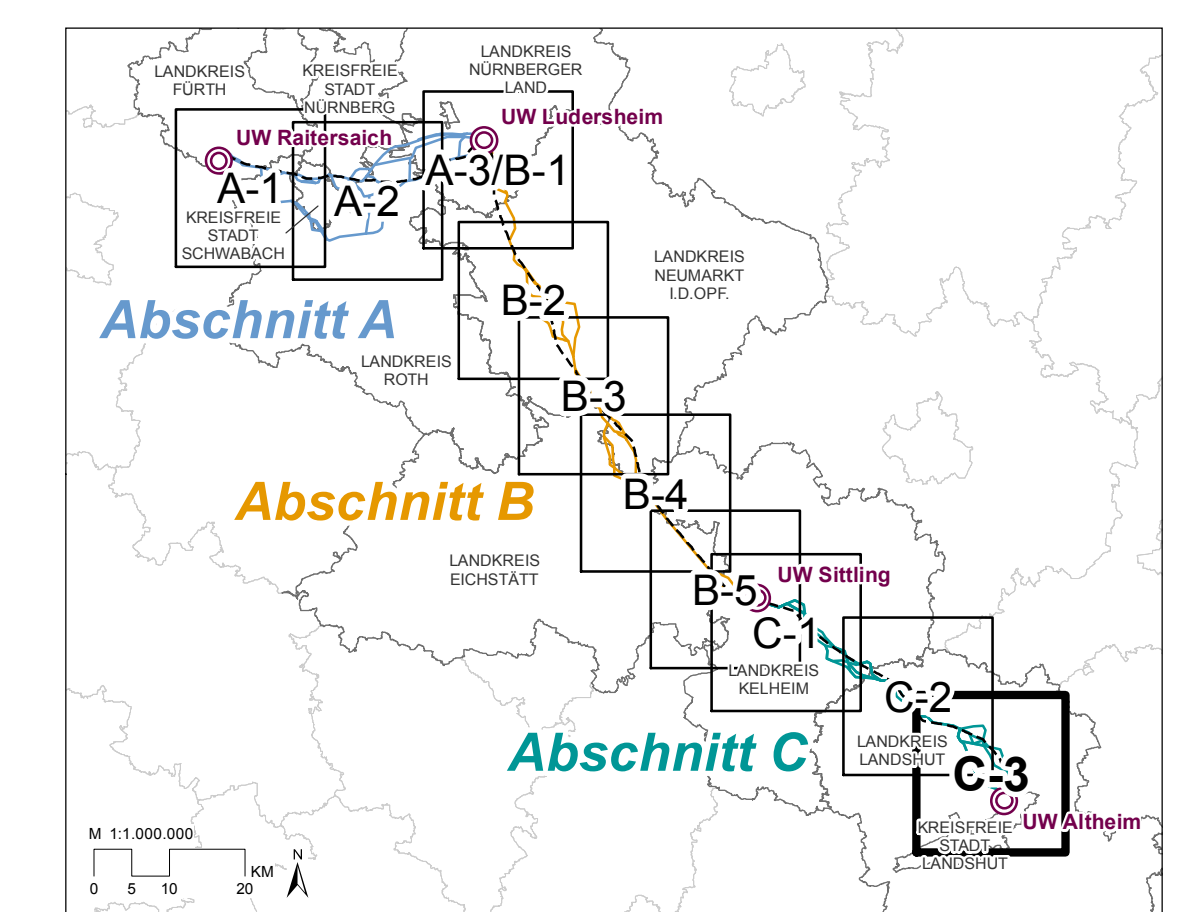

**Ergänzende Unterlagen zur Erläuterung der Trassenfindung**

**JURALEITUNG**

**Ersatzneubau 380-kV-Leitung  
Raitersaich – Altheim**

Abschnitt C. Sittling – Altheim

**KARTEN VARIANTENVERGLEICH  
ABSCHNITT C**

UMWELTFACHLICHE BELANGE  
BLATT 3: HOHENTHANN, ERGOLDSBACH,  
ESSENBACH, ALTHEIM

SCHUTZGÜTER:  
FLÄCHE UND BODEN, WASSER,  
LUFT UND KLIMA, LANDSCHAFT,  
KULTURELLES ERBE UND SONSTIGE SACHGÜTER

Vorhabensträger:  
TenneT TSO GmbH  
Neuzubau GmbH & Co. KG  
Benecke Straße 70  
D-94448 Bayreuth

Ersteller:  
BAADER KONZEPT  
Dr. Köhler GmbH | Institut für Umweltpolitik  
Friedrichstraße 22  
56279 Rungsdorf  
Tel.: +49 2024 1414

RaumUmwelt® Planungs-GmbH  
Neubaugasse 28  
10701 Berlin  
Tel.: +43 1 23 63 063

Umlage-Nr.: B 3 A III: 3.2.2.3  
Merkmal: 125.000  
Entwurf: 1189 x 841 mm = 1,00 m²  
Besitzer:  
Katharina Wagner/Daniela Stawik | 29.04.2021  
RaumUmwelt® Planungs-GmbH |  
Gezeichnet:  
Katharina Wagner/Daniela Stawik | 29.04.2021  
RaumUmwelt® Planungs-GmbH |  
Geprüft:  
Ernst Matzowitsch | 29.04.2021  
RaumUmwelt® Planungs-GmbH |  
Professur für Bayreuth, 29.04.2021  
LV Andrea Thier

LV: Reinhard Hötter

Änderungen	
Nr.	Inhalt
Nr. 1	Datum
Nr. 2	Datum
Nr. 3	Datum

ATKIS: Amtliches Topographisch-Kartographisches Informationssystem (Stand 2019)  
BPL: Bebauungspläne der Kommunen (Stand 2019)  
DTK2: Digitale Topographische Karte 1:25.000 (© GeoBasis DE / 2021)  
FNP: Flächennutzungsplan aus Raumordnungsländer (Stand 2019)  
LDBV: Landesamt für Digitalisierung, Breitband und Vermessung (Stand 2019)  
LFU: Bayerisches Landesamt für Umwelt, www.lfu.bayern.de (Stand 2019)  
ROK: Raumordnungskataster (Stand 2019)  
RU: Eigene Bearbeitung, Erhebung oder Digitalisierung durch RaumUmwelt® Planungs-GmbH (Stand 2020)