

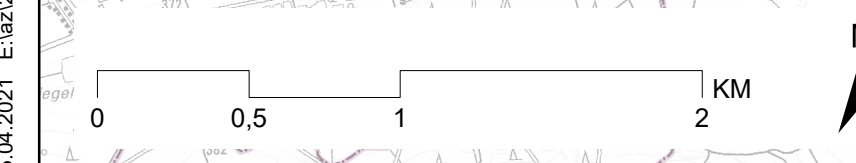

- Schutzgut Fläche und Boden**
- Wald mit besonderer Bedeutung für den Bodenschutz [LWF]
 - Böden mit besonderen Bodenverhältnissen (Moor) [LUF]
- Schutzgut Wasser**
- Grundwasser**
- Wasserschutzgebiet (Zone I, II, III) [LUF]
- Oberflächengewässer**
- Oberflächengewässer 1. Ordnung bzw. planungsrelevantes Gewässer [ATKIS]
- Schutzgut Luft und Klima**
- Klima**
- Wald mit besonderer Bedeutung für den Klima- und Immissionschutz [LWF]
- Schutzgut Landschaft**
- Landschaftsbild und Kulturlandschaft**
- Landschaftsbildeinheit mit hoher od. sehr hoher Bedeutung [LUF]
 - Landschaftsschutzgebiet [LUF]
 - Bedeutung Kulturlandschaft [LUF]
 - Wald mit besonderer Bedeutung für die Erholung bzw. das Landschaftsbild [LWF]
 - Visuell empfindlicher Bereich (Höhentrücken, Leitlinie mit hoher Fernwirkung) [LUF]
- Schutzgut Kulturelles Erbe und sonstige Sachgüter**
- Kulturgüter**
- Bodendenkmal [LFD]
 - 2.7.1.3 Landschaftsprägendes Denkmal inkl. 3.000 m Umgebungsbereich [LFD, BK]
 - Baudenkmal [LFD]
- Verwaltungsgrenzen**
- Landkreisgrenze [LDBV]
 - Gemeindengrenze [LDBV]
- Leitungsabschnitt Raitersaich-Ludersheim**
- Raumordnungsstrasse Juraleitung (Freileitung, 100 m Korridor) [BK]
 - Raumordnungsstrasse Juraleitung (Waldüberspannung, 100 m Korridor) [BK]
 - Raumordnungsstrasse Juraleitung (Erdkabel, 100 m Korridor) [BK]
 - Umspannwerk [ATKIS]
 - 220-kV-Bestandsteilung mit Freileitungsmast [ATKIS]
- Suchraum**
- Suchraum [BK]

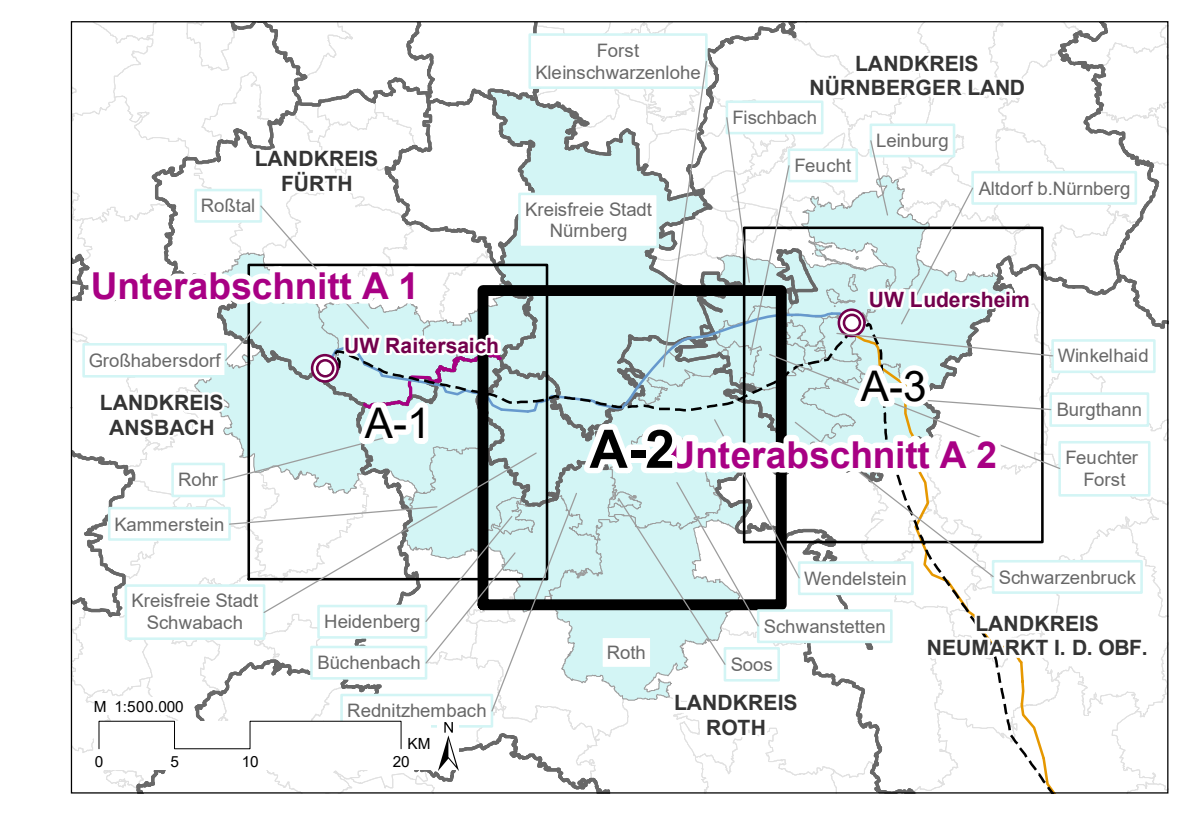
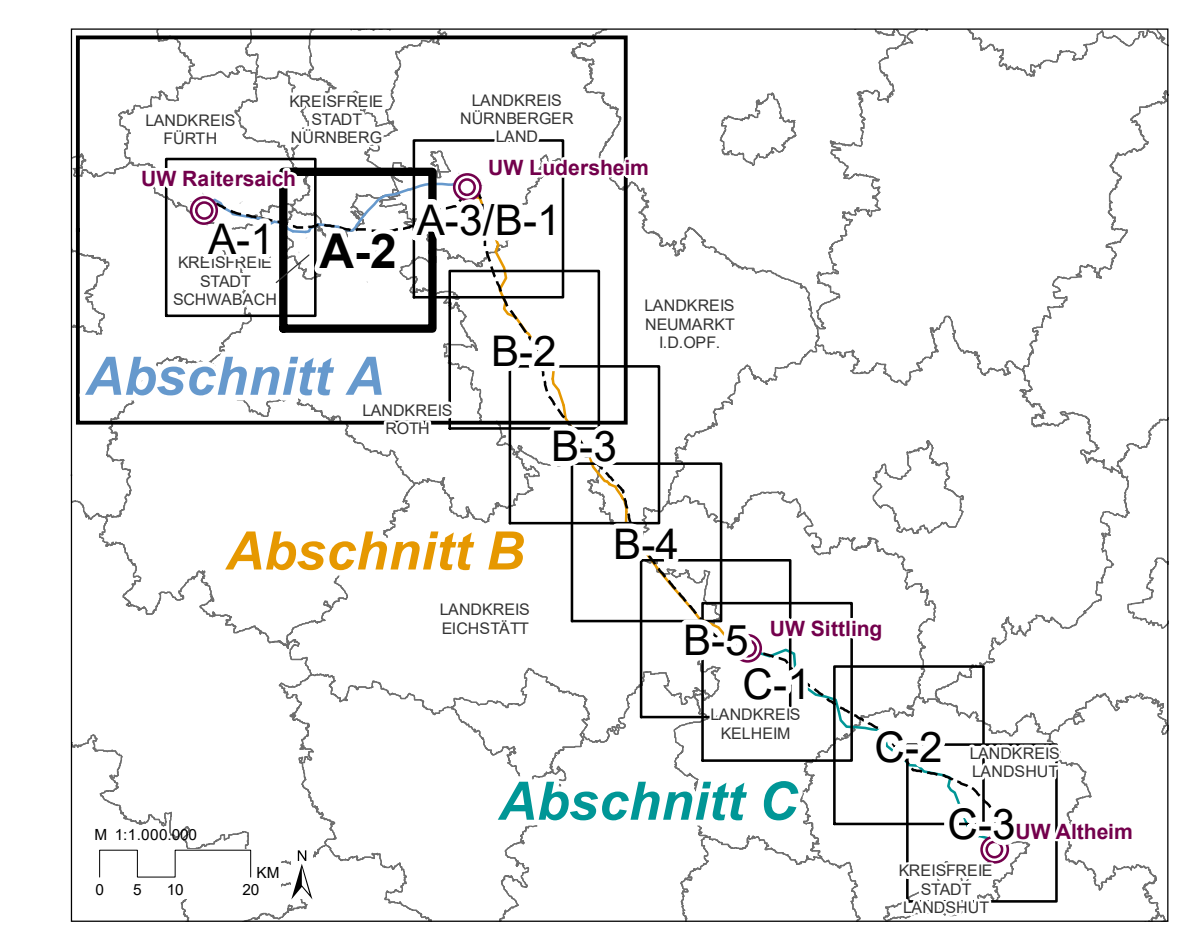

ATKIS: Amtliches Topographisch-Kartographisches Informationssystem [Stand 2019]
 BPL: Bebauungspläne der Kommunen [Stand 2019]
 FNP: Flächenutzungspläne aus Raumordnungskataster [Stand 2019]
 LDBV: Landesamt für Digitalisierung, Breitband und Vermessung [Stand 2019]
 LUF: Bayerisches Landesamt für Umwelt, www.lfu.bayern.de [Stand 2019]
 ROK: Raumordnungskataster [Stand 2019]
 RUF: Dr. Köhler GmbH, Institut für Umweltschutz [Stand 2020]
 BK: Eigene Erhebung und Digitalisierung durch Baader Konzept GmbH [Stand 2020]

Unterlagen zum Raumordnungsverfahren

JURALEITUNG

Ersatzneubau 380-kV-Leitung

Raitersaich – Altheim

Abschnitt A: Raitersaich – Ludersheim

KARTENBAND ABSCHNITT A

UMWELTVERTRÄGLICHKEITSSTUDIE (UVS)

BLATT 2: ROHR, SCHWABACH, NÜRNBERG, WENDELSTEIN, FORST KLEINSCHWARZENLOHE, FISCHBACH, FEUCHTER FORST

SCHUTZGÜTER:

FLÄCHE UND BODEN, WASSER, LUFT UND KLIMA, LANDSCHAFT, KULTURELLES ERBE UND SONSTIGE SACHGÜTER

Vorbereitet von:
 Tinet TSO GmbH
 Metzstraße 10
 D-95448 Bayreuth

Ersteller:
 Baader Konzept GmbH
 Zum Schützenberg 7
 91115 Gunzenhausen
 Tel.: +49 9631 9195-0

BAADER KONZEPT

Dr. Köhler GmbH | Institut für Umweltschutz
 Fährstraße 22
 96074 Regensburg
 Tel.: +49 9404 1414

Dr. Köhler GmbH
 Institut für Umweltschutz

RaumUmwelt*Planung-GmbH
 Neudorfstraße 28
 91070 Wien
 Tel.: +431123 63 063

RaumUmwelt

Unterlage-Nr.: C.12.2.2
 Maßstab: 1:25.000
 Datengröße: 1189 x 841 mm = 1,00 m²
 Bearbeitet: L. Heuser, Blockdruck/H. Huber 29.04.2021
 Baader Konzept GmbH
 Gezeichnet: M.-J. Laak 29.04.2021
 Baader Konzept GmbH
 Geprüft: J. Schürmann 29.04.2021
 Baader Konzept GmbH
 Prof. Dr. M. Bayer, 29.04.2021
 U.V. Andrea Thee

U.V. Reinhard Hütter

Änderungen	
Nr.	Datum
1	
2	
3	